



**Instituto Tecnológico Superior de San Martín Texmelucan**  
Departamento de Recursos Financieros

## NOTAS A LOS ESTADOS FINANCIEROS AL 31 de JULIO DE 2025

Con el propósito de dar cumplimiento a los artículos 46, 47 y 49 de la Ley General de Contabilidad Gubernamental, en los que se establece la obligación que los entes públicos deberán acompañar con notas a los estados financieros cuyos rubros así lo requieran teniendo presente los postulados de revelación suficiente e importancia relativa con la finalidad, que la información sea de mayor utilidad en la toma de decisiones, por lo cual los tres tipos de notas que acompañan a los estados financieros son:

### A) NOTAS DE DESGLOSE

#### I) NOTAS AL ESTADO DE SITUACIÓN FINANCIERA

##### ACTIVO

##### ACTIVO CIRCULANTE

##### Efectivo y Equivalentes

Este rubro representa el saldo disponible de las cuentas de Bancos y Fondo Fijo de Caja al 31 de julio 2025, el cual se integra de la siguiente manera:

Concepto	Importe
<b>Efectivo y Equivalentes</b>	<b>\$3,525,559.86</b>
Efectivo	2,493.51
Fondo Fijo de Caja	0.00
Tarjeta de Viáticos	2,493.51
<b>Bancos/Tesorería</b>	<b>\$3,523,066.35</b>
BBVA Bancomer S.A. 0162689081 Aportaciones 2% SAR	0.00
BBVA Bancomer S.A. Federal 2024	0.00
BBVA Bancomer S.A. Estatal 2024	0.00
BBVA Bancomer S.A. Ingresos Propios 2024	0.00
BBVA Bancomer S.A. Captación de Derechos 2024	0.00
BBVA Bancomer S.A. Federal 2025	459,878.49



**Instituto Tecnológico Superior de San Martín Texmelucan**  
Departamento de Recursos Financieros

## NOTAS A LOS ESTADOS FINANCIEROS AL 31 de JULIO DE 2025

BBVA Bancomer S.A. Estatal 2025	2,217,896.22
BBVA Bancomer S.A. Ingresos Propios 2025	311,968.00
BBVA Bancomer S.A. Captación de Derechos 2025	533,323.64

### Derechos a Recibir Efectivo y Equivalentes y Bienes o Servicios a Recibir

Este rubro comprende los derechos de cobro originado en el desarrollo de las actividades del Instituto al 31 de julio 2025.

Concepto	Importe
<b>Derechos a Recibir Efectivo o Equivalentes</b>	<b>\$15,175.31</b>
Cuentas por cobrar a corto plazo	0.00
<b>Deudores diversos por cobrar a corto plazo</b>	<b>15,175.31</b>
Ingrid Juliana Jiménez Mejía	2,000.00
Dulce María Reyes Quiroz	788.51
Servicios Broxel	10,526.80
Sergio Alberto Xolalpa Arias	400.00
Omar Urrutia Trip	1,460.00

### ACTIVO NO CIRCULANTE

#### Bienes Disponibles para su transformación para su Transformación o Consumo (inventarios)

Para esta Institución Educativa no aplica este rubro, ya que no se cuenta con inventarios ni almacén, debido a que no se realiza ningún proceso de transformación o elaboración de bienes.



Camino a Barranca de Pesos S/N, San Lucas  
Atoyatenco, San Martín Texmelucan, Pue.  
C.P. 74120 | Tel: 248 688 6461 o 62 y 63.  
Correo: direccion.general@smartin.tecnm.mx |  
Sitio web: www.smartin.tecnm.mx



Ing. Ambiental  
Ing. Electromecánica  
Ing. en Gestión Empresarial  
Ing. Industrial







**Instituto Tecnológico Superior de San Martín Texmelucan**  
Departamento de Recursos Financieros

## NOTAS A LOS ESTADOS FINANCIEROS AL 31 de JULIO DE 2025

### Inversiones Financieras

El Instituto Tecnológico Superior de San Martín Texmelucan no cuenta con inversiones financieras.

### Bienes Muebles, Inmuebles e Intangibles

El activo no circulante representa los bienes, muebles, inmuebles e intangibles propiedad del Instituto los cuales al 30 de abril 2025 refleja un saldo total de **\$33,877,172.31** del cual solo los Bienes Muebles son registrados con la depreciación de acuerdo a los lineamientos del CONAC, los Bienes Inmuebles, Infraestructura y Construcciones Proceso no se ha realizado la Depreciación derivado a que se tiene en proceso la fusión de predios del Instituto, una vez que se tenga el documento oficial se realizará el registro correspondiente, a continuación, la siguiente tabla muestra la integración de los Bienes Muebles, Inmuebles e Intangibles:

Concepto	Importe
<b>Bienes Inmuebles, Infraestructura y Construcciones en Proceso</b>	<b>\$36,826,057.50</b>
Terrenos	8,159,214.16
Edificios no habitacionales	28,666,843.34
<b>Bienes Muebles</b>	<b>\$20,413,440.06</b>
Mobiliario y Equipo de Administración	7,167,396.15
Mobiliario y Equipo Educativo y Recreativo	696,035.43
Equipo e Instrumental Médico y de Laboratorio	5,935,402.76
Vehículos y Equipo de Transporte	4,031,831.20
Maquinaria, Otros Equipos y Herramientas	2,582,774.52
<b>Activos Intangibles</b>	<b>\$128,000.00</b>
Software	128,000.00
<b>Depreciación, Deterioro y Amortización Acumulada de Bienes Muebles</b>	<b>\$23,490,325.25</b>
Depreciación Acumulada de Bienes Muebles	23,490,325.25



Instituto Tecnológico Superior de San Martín Texmelucan  
Departamento de Recursos Financieros

## NOTAS A LOS ESTADOS FINANCIEROS AL 31 de JULIO DE 2025

### Otros Activos No Circulantes

El Instituto actualmente no presenta movimientos en este rubro.

### PASIVO

#### PASIVO CIRCULANTE

#### Cuentas por Pagar a Corto Plazo

Las cuentas por pagar están integradas por sueldos, retenciones de impuestos y proveedores por pagar a corto plazo hasta 90 días de vencimiento.

Concepto	Importe	Fecha hábil de vencimiento
<b>Cuentas por Pagar a Corto Plazo</b>	<b>\$1,182,662.38</b>	
<b>Servicios Personales por Pagar a Corto Plazo</b>	<b>\$668,852.42</b>	
<b>Seguridad social y seguros por pagar a corto plazo</b>	<b>661,102.71</b>	
Aportaciones al ISSSTEP al 32 y 39%	504,984.50	
Aportaciones 2% SAR	156,118.21	
<b>Otras Prestaciones Sociales y Económicas por Pagar a Corto Plazo</b>	<b>\$7,749.71</b>	
Prestaciones y haberes de retiro ISSSTEP (Pensiones)	548.40	
Apoyos a la capacitación específica de las y los servidores públicos	7,201.31	31 de agosto 2025
<b>Proveedores por Pagar a Corto Plazo</b>	<b>\$ 124,660.64</b>	
Sánchez Romero Jesús	17,149.03	17/Agosto/2025
Guillermo Viveros Ávila	8,630.40	17/Agosto/2025
Impuesto sobre nóminas y otros que se deriven de una relación laboral	88,616.21	17/Agosto/2025
Talento Humano 4.0	10,265.00	31 Agosto 2025
<b>Retenciones y Contribuciones por Pagar a Corto Plazo</b>	<b>\$ 373,018.72</b>	
Retención de ISR Sueldos y Salarios	360,336.19	17/Agosto/2025

Camino a Barranca de Pesos S/N, San Lucas  
Atoyatenco, San Martín Texmelucan, Pue.  
C.P. 74120 | Tel: 248 688 6461 o 62 y 63.  
Correo: direccion.general@smartin.tecnm.mx |  
Sitio web: www.smartin.tecnm.mx







Instituto Tecnológico Superior de San Martín Texmelucan

Departamento de Recursos Financieros

## NOTAS A LOS ESTADOS FINANCIEROS AL 31 de JULIO DE 2025

Retención de Honorarios	6,810.64	17/Agosto/2025
Retención del 5 al millar	5,871.89	31/Agosto/2025
<b>Otras Cuentas por Pagar a Corto Plazo</b>	<b>\$ 16,130.6</b>	
ISSSTEP (préstamos a corto plazo)	14,082.89	17/Agosto/2025
ISSSTEP (préstamo hipotecarios)	2,047.71	17/Agosto/2025

### II) NOTAS AL ESTADO DE ACTIVIDADES

#### Ingresos y Otros Beneficios

#### Ingresos de Gestión

Los ingresos y otros beneficios obtenidos al 31 de julio 2025 representan el importe recaudado por los servicios y expedición de documentos que se otorgaron a la Comunidad Tecnológica.

Concepto	Mensual	Acumulado
<b>Ingresos y Otros Beneficios</b>	<b>\$ 4,951,839.14</b>	<b>\$ 35,562,944.05</b>
<b>Ingresos de Gestión</b>	<b>\$ 951,221.62</b>	<b>\$ 4,074,218.85</b>
Ingresos por Venta de Bienes y Servicios (Ingresos Propios)	244,881.25	1,362,584.02
Ingresos por Venta de Bienes y Servicios (Captación de Derechos)	\$706,340.37	2,711,634.83

**Participaciones, Aportaciones, Convenios, Incentivos Derivados de la Colaboración Fiscal, Fondos Distintos de Aportaciones, Transferencias, Asignaciones, Subsidios y Subvenciones, y Pensiones y Jubilaciones.**

#### Transferencias, Asignaciones, Subsidios y Otras Ayudas

Representa el importe de los subsidios recibidos federal y estatal al 31 de julio 2025 para el desarrollo de actividades prioritarias de interés general a través del Instituto.



2025  
Año de  
La Mujer  
Indígena

Camino a Barranca de Pesos S/N, San Lucas  
Atoyatenco, San Martín Texmelucan, Pue.  
C.P. 74120 | Tel: 248 688 6461 o 62 y 63.  
Correo: direccion.general@smartin.tecnm.mx |  
Sitio web: www.smartin.tecnm.mx





Instituto Tecnológico Superior de San Martín Texmelucan  
Departamento de Recursos Financieros

## NOTAS A LOS ESTADOS FINANCIEROS AL 31 de JULIO DE 2025

Subsidios y Subvenciones	Mensual	Acumulado
Subsidios Federales	2,000,274.00	15,744,092.00
Subsidios Estatales	2,000,274.00	15,744,092.00
Otros Ingresos Federales	0.00	55.49
Otros Ingresos Estatales	0.00	57.83
Otros Ingresos Federales	20.23	290.16
Otros Ingresos Estatal	49.29	137.72
<b>Total</b>	<b>\$ 4,000,617.52</b>	<b>\$ 31,488,725.2</b>

### Gastos y Otras Pérdidas

Los gastos y otras pérdidas del mes de julio de 2025 se encuentran integrados de la siguiente manera:

Concepto	Importe
<b>Gastos y Otras Pérdidas</b>	<b>\$ 4,903,324.34</b>
<b>Gastos de Funcionamiento</b>	<b>\$ 4,903,324.34</b>
<b>Servicios Personales</b>	<b>\$ 3,855,330.87</b>
Remuneraciones al Personal de Carácter Permanente	2,602,278.79
Remuneraciones Adicionales y Especiales	339,377.74
Seguridad Social	729,973.52
Otras Prestaciones Sociales y Económicas	183,700.82
<b>Materiales y Suministros</b>	<b>\$ 179,446.72</b>
Materiales de Administración, Emisión de Documentos y Artículos Oficiales	41,216.29
Alimentos y Utensilios	13,963.53
Materiales y Artículos de Construcción y de Reparación	36,116.90
Productos Químicos, Farmacéuticos y de Laboratorio	3,507.00
Combustibles, Lubricantes y Aditivos	77,628.78
Vestuario, Blancos, Prendas de Protección y Artículos Deportivos	0.00
Herramientas, Refacciones y Accesorios Menores	7,014.22
<b>Servicios Generales</b>	<b>\$ 868,546.75</b>



**2025**  
Año de  
La Mujer  
Indígena

Camino a Barranca de Pesos S/N, San Lucas  
Atoyatenco, San Martín Texmelucan, Pue.  
C.P. 74120 | Tel: 248 688 6461 o 62 y 63.  
Correo: direccion.general@smartin.tecnm.mx |  
Sitio web: www.smartin.tecnm.mx







**Instituto Tecnológico Superior de San Martín Texmelucan**  
Departamento de Recursos Financieros

## NOTAS A LOS ESTADOS FINANCIEROS AL 31 de JULIO DE 2025

Servicios Básicos	65,367.77
Servicios de Arrendamiento	26,928.40
Servicios Profesionales, Científicos y Técnicos y Otros Servicios	420,583.11
Servicios Financieros, Bancarios y Comerciales	25,394.70
Servicios de Instalación, Reparación, Mantenimiento y Conservación de Inmuebles	19,494.68
Servicios de Comunicación Social y Publicidad	13,180.00
Servicios de Traslado y Viáticos	19,596.22
Servicios Oficiales	25,236.77
Otros Servicios Generales	252,765.10
<b>Transferencias, Asignaciones, Subsidios y Otras Ayudas</b>	<b>0.00</b>
Ayudas Sociales	00.00
Ayudas Sociales a Personas	0.00
Ayudas Sociales a Instituciones	0.00
<b>Otros Gastos y Pérdidas Extraordinarias</b>	<b>\$0.00</b>
Estimaciones, depreciaciones, deterioros, obsolescencia y amortizaciones	0.00

### III) NOTAS AL ESTADO DE VARIACIONES EN LA HACIENDA PÚBLICA

#### Patrimonio

La cuenta de Patrimonio al 31 de julio 2025 presenta el siguiente saldo:

Concepto	Importe
Hacienda Pública/Patrimonio Neto Final 2025	\$36,235,245.10
<b>Total</b>	<b>\$36,235,245.10</b>

#### Patrimonio Contribuido

Es parte del capital del Instituto, el cual se refiere el patrimonio contribuido a las aportaciones y donaciones que se han recibido al 31 de julio 2025.



**2025**  
Año de  
La Mujer  
Indígena

Camino a Barranca de Pesos S/N, San Lucas  
Atoyatenco, San Martín Texmelucan, Pue.  
C.P. 74120 | Tel: 248 688 6461 o 62 y 63.  
Correo: direccion.general@smartin.tecnm.mx |  
Sitio web: www.smartin.tecnm.mx



Ing. Ambiental  
Ing. en Electromecánica  
Ing. en Gestión Empresarial  
Ing. Industrial





Instituto Tecnológico Superior de San Martín Texmelucan  
Departamento de Recursos Financieros

## NOTAS A LOS ESTADOS FINANCIEROS AL 31 de JULIO DE 2025

Concepto	Importe
Hacienda Pública/Patrimonio Contribuido	\$59,340,710.24
<b>Total</b>	<b>\$59,340,710.24</b>

### Patrimonio Generado

Este rubro muestra el monto del resultado económico (ahorro/desahorro) del Instituto, es decir el resultado generado al 31 de julio 2025.

Concepto	Importe
Resultado del Ejercicio (ahorro/desahorro)	\$2,370,369.48
<b>Total</b>	<b>\$ 2,370,369.48</b>

## IV) NOTAS AL ESTADO DE FLUJOS DE EFECTIVO

### Efectivo y Equivalentes

Este rubro comprende el análisis del saldo inicial y final de los recursos financieros Bancos y Fondo Fijo de Caja que tiene el Instituto, así como las cuentas por cobrar a corto plazo al 31 de julio 2025. Asimismo, se muestra la liquidez que tiene el Instituto al cierre del periodo de manera acumulativa y muestra el comparativo de saldos del periodo del ejercicio anterior.

Concepto	2025
<b>Flujos de Efectivo de las Actividades de Operación</b>	
<b>Origen</b>	<b>\$35,562,944.05</b>
Ingresos por venta de Bienes y Prestación de Servicios	4,074,218.85
Transferencias, Asignaciones, Subsidios y Subvenciones, y Pensiones y Jubilaciones	31,488,725.20
<b>Aplicación</b>	<b>\$34,477,132.65</b>
Servicios Personales	27,481,667.35
Materiales y Suministros	1,090,088.02
Servicios Generales	3,946,126.86



**2025**  
Año de  
La Mujer  
Indígena

Camino a Barranca de Pesos S/N, San Lucas  
Atoyatenco, San Martín Texmelucan, Pue.  
C.P. 74120 | Tel: 248 688 6461 o 62 y 63.  
Correo: [direccion.general@smartin.tecnm.mx](mailto:direccion.general@smartin.tecnm.mx) |  
Sitio web: [www.smartin.tecnm.mx](http://www.smartin.tecnm.mx)







Instituto Tecnológico Superior de San Martín Texmelucan  
Departamento de Recursos Financieros

## NOTAS A LOS ESTADOS FINANCIEROS AL 31 de JULIO DE 2025

Ayudas Sociales	64,789.28
Otras Aplicaciones de Operación	1,894,461.14
<b>Flujos netos de Efectivo por Actividades de Operación</b>	<b>\$1,085,811.40</b>
<b>Flujos de Efectivo de las Actividades de Inversión</b>	<b>\$0.00</b>
Aplicación	\$0.00
Bienes Muebles	0.00
<b>Flujos Netos de Efectivo por Actividades de Inversión</b>	<b>\$0.00</b>
Flujo de Efectivo de las Actividades de Financiamiento	0.00
<b>Incremento/Disminución Neta en el Efectivo y Equivalentes al Efectivo</b>	<b>\$1,085,811.40</b>
Efectivo y Equivalentes al Efectivo al Inicio del Ejercicio	2,439,748.46
Efectivo y Equivalentes al Efectivo al final del Ejercicio	3,525,559.86

### ADQUISICIONES DE BIENES MUEBLES E INMUEBLES

En el mes de julio de 2025 el Instituto no adquirió bienes muebles e inmuebles.

### INFORMACIÓN PRESUPUESTAL

#### ESTADO DEL EJERCICIO DEL PRESUPUESTO POR FUENTE DE FINANCIAMIENTO

En este estado financiero al 31 de julio 2025 se reflejan los saldos iniciales de acuerdo al Presupuesto de Ingresos y Egresos para el Ejercicio Fiscal 2025, que fue sometido para aprobación en la Cuarta Sesión Ordinaria 2024 de la H. Junta Directiva, el cual se integra de la siguiente manera:

Concepto	Importe
Recurso Federal	28,976,853.00
Recurso Estatal	28,976,853.00
Ingresos Propios	2,022,000.00
Captación de Derechos	4,729,037.00
<b>Total</b>	<b>\$64,704,743.00</b>



**2025**  
Año de  
La Mujer  
Indígena

Camino a Barranca de Pesos S/N, San Lucas  
Atoyatenco, San Martín Texmelucan, Pue.  
C.P. 74120 | Tel: 248 688 6461 o 62 y 63.  
Correo: [direccion.general@smartin.tecnm.mx](mailto:direccion.general@smartin.tecnm.mx) |  
Sitio web: [www.smartin.tecnm.mx](http://www.smartin.tecnm.mx)



Ing. Ambiental  
Ing. Electromecánica  
Ing. en Gestión Empresarial  
Ing. Industrial





Instituto Tecnológico Superior de San Martín Texmelucan  
Departamento de Recursos Financieros

## NOTAS A LOS ESTADOS FINANCIEROS AL 31 de JULIO DE 2025

### B) NOTAS DE MEMORIA

#### Cuentas de Orden Presupuestarias

##### Ley de Ingresos

Concepto	Importe
Ley de Ingresos Estimada	62,279,259.00
Ley de Ingresos por Ejecutar	29,141,798.95
Modificaciones a la Ley de Ingresos Estimada	2,425,484.00
Ley de Ingresos Devengada	35,562,944.05
Ley de Ingresos Recaudada	35,562,944.05

#### Presupuesto de Egresos

Concepto	Importe
Presupuesto de Egresos Aprobado	62,279,259.00
Presupuesto de Egresos por Ejercer	31,512,168.43
Modificaciones al Presupuesto de Egresos Aprobado	2,425,484.00
Presupuesto de Egresos Comprometido	33,192,574.57
Presupuesto de Egresos Devengado	33,192,574.57
Presupuesto de Egresos Ejercido	33,192,574.57
Presupuesto de Egresos Pagado	32,582,671.51

### C) NOTAS DE GESTIÓN ADMINISTRATIVA

#### 1) Introducción

El Instituto Tecnológico Superior de San Martín Texmelucan elabora y presenta información financiera de conformidad con los artículos 46, 49 y 52 de la Ley General de Contabilidad Gubernamental, en el que establece que los entes públicos deberán emitir en forma periódica estados financieros acompañado de las notas aclaratorias, con la finalidad de revelar



**2025**  
Año de  
La Mujer  
Indígena

Camino a Barranca de Pesos S/N, San Lucas  
Atoyatenco, San Martín Texmelucan, Pue.  
C.P. 74120 | Tel: 248 688 6461 o 62 y 63.  
Correo: direccion.general@smartin.tecnm.mx |  
Sitio web: www.smartin.tecnm.mx



Ing. Ambiental  
Ing. Electromecánica  
Ing. en Gestión Empresarial  
Ing. Industrial







**Instituto Tecnológico Superior de San Martín Texmelucan**  
Departamento de Recursos Financieros

## **NOTAS A LOS ESTADOS FINANCIEROS AL 31 de JULIO DE 2025**

y proporcionar información adicional y suficiente que amplíe y de significado a los datos contenidos en los estados financieros.

De acuerdo a lo anterior es importante mencionar que el Instituto cumple con las disposiciones normativas y técnicas que emanen de la Ley General de Contabilidad Gubernamental, o bien aquellas que emita el Consejo Nacional de Armonización Contable (CONAC). La presentación de estados financieros al 31 de julio 2025, se encuentra debidamente justificada, mostrando información Contable, Información Presupuestaria, Información Programática y los Bienes Muebles e Inmuebles que son parte del Instituto.

### **2) Panorama Económico**

El Instituto Tecnológico de San Martín Texmelucan opera bajo las condiciones económico-financieras seguras las cuales ha contribuido a que la Institución trabaje en forma consistente y ordenada con base a la calendarización de un presupuesto autorizado de programación de recursos anual basado en la aportación de convenio del Gobierno Federal y Estatal, Captación de Derechos e Ingresos Propios es recaudado por este Instituto.

### **3) Autorización e Historia**

El Instituto Tecnológico Superior de San Martín Texmelucan es un Organismo Público Descentralizado del Gobierno del Estado de Puebla, con personalidad jurídica y patrimonios propios, fue fundado el 2 de diciembre de 2002, inicialmente estuvo en instalaciones provisionales ubicadas en la calle Miguel Nájera de la ciudad de San Martín Texmelucan, para el año 2004 se contaba con la primera unidad de prácticas en el terreno ubicado en el ejido de San Lucas Atoyatenco. En el año 2002, el Instituto inició actividades impartiendo las carreras de Ingeniería en Sistemas Computacionales e Ingeniería Electromecánica. Para el año 2003 se incrementa la oferta educativa con la apertura de la carrera de Ingeniería Industrial y en el 2006, en atención a la demanda de la sociedad, se inicia la carrea de Contaduría Pública. En el 2010 se incluye en la oferta educativa la carrera de Ingeniería Ambiental, para el año 2015 el Instituto oferta las carreras de Ingeniería en Tecnologías de la Información e Ingeniería en Gestión Empresarial.

Gracias al trabajo que se ha realizado durante estos años en el Instituto y cumpliendo con los estándares de calidad, estamos recertificados en la norma ISO 900:2015 y ISO 14001: 2015, se tiene también la Acreditación al programa de la Licenciatura en Contador Público por CACECA, asimismo se tiene la certificación por multisitios en materia de Equidad de Género y Energía; además de participar en diferentes actividades en otras instituciones educativas.



**2025**  
Año de  
La Mujer  
Indígena

Camino a Barranca de Pesos S/N, San Lucas  
Atoyatenco, San Martín Texmelucan, Pue.  
C.P. 74120 | Tel: 248 688 6461 o 62 y 63.  
Correo: [direccion.general@smartin.tecnm.mx](mailto:direccion.general@smartin.tecnm.mx) |  
Sitio web: [www.smartin.tecnm.mx](http://www.smartin.tecnm.mx)



Ing. Ambiental  
Ing. Electromecánica  
Ing. en Gestión Empresarial  
Ing. Industrial





**Instituto Tecnológico Superior de San Martín Texmelucan**  
Departamento de Recursos Financieros

## **NOTAS A LOS ESTADOS FINANCIEROS AL 31 de JULIO DE 2025**

Finalmente, en el mes de noviembre de 2024, se autoriza la apertura del Plan de Estudios de nivel de licenciatura, en la modalidad escolarizada y con una periodicidad semestral, de acuerdo a lo indicado. Carrera de Licenciatura en Turismo con clave: LTUR-2012-237.

### **4) Organización y Objeto Social**

Nuestro compromiso se sustenta en: El modelo Educativo para el Siglo XXI, la prevención de la contaminación, el establecimiento y revisión de objetivos y metas, así con la búsqueda constante de la mejora continua; además de verificar el cumplimiento de los requisitos legales y otros que haya suscrito el Instituto.

El Instituto tiene y cumple con las obligaciones fiscales de retención de ISR por sueldos y salarios, retención de ISR por la prestación de servicios profesionales, retención del 5 al millar, además de declarar el Impuesto Sobre Erogaciones por Remuneraciones al Trabajo Personal (ISERTP), mismos que se enteran el mes siguiente dentro de los plazos establecidos y ante las distintas autoridades recaudadoras facultadas para ello.

### **Política del Sistema de Gestión Integral**

El ITSSMT proporciona servicios de educativos de calidad a través de un SGI basado en las Normas ISO 9001 e ISO 14001 2015, que incluye procesos orientados al cumplimiento de los requisitos al cumplimiento de los requisitos de los/las estudiantes, la identificación y tratamiento de los riesgos, control de impactos ambientales y prevención de la contaminación, mediante el modelo educativo basado en formación y desarrollo de competencias profesionales, además de verificar el cumplimiento de los objetivos, requisitos legales reglamentarios aplicables y la búsqueda de la mejora continua.

### **Misión**

Formar profesionistas con sentido innovador, cuyo conocimiento se base en la investigación científica y tecnológica, que proponga soluciones creativas a problemas afines a su región, para fortalecer y mejorar la calidad de vida, vinculados al sector productivo y comprometido con la preservación del medio ambiente.



**2025**  
Año de  
La Mujer  
Indígena

Camino a Barranca de Pesos S/N, San Lucas  
Atoyatenco, San Martín Texmelucan, Pue.  
C.P. 74120 | Tel: 248 688 6461 o 62 y 63.  
Correo: direccion.general@smartin.tecnm.mx |  
Sitio web: www.smartin.tecnm.mx







**Instituto Tecnológico Superior de San Martín Texmelucan**  
Departamento de Recursos Financieros

## NOTAS A LOS ESTADOS FINANCIEROS AL 31 de JULIO DE 2025

### Visión

Ser reconocida como la principal opción de Educación Superior de la región, que ofrezca servicios educativos certificados por su calidad, cuyos programas de estudio incorporen tecnología actualizada, constituyéndose en el detonador del progreso económico - social, consolidando el desarrollo con creatividad, competitividad y sentido humanístico.

El Instituto está constituido por la siguiente estructura orgánica:



**SECRETARÍA DE ADMINISTRACIÓN**  
**SUBSECRETARÍA DE ADMINISTRACIÓN**  
**DIRECCIÓN GENERAL DE CAPITAL HUMANO**  
**INSTITUTO TECNOLÓGICO SUPERIOR DE SAN MARTÍN TEXMELUCAN**

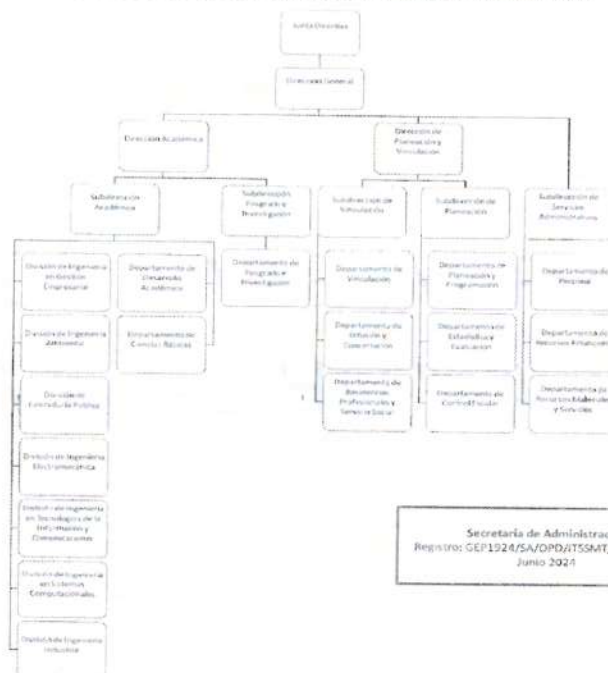

Secretaría de Administración  
Registro: GEP1924/SA/OPD/ITSSMT/N/JUN/2024  
Junio 2024



Camino a Barranca de Pesos S/N, San Lucas  
Atoyatenco, San Martín Texmelucan, Pue.  
C.P. 74120 | Tel: 248 688 6461 o 62 y 63.  
Correo: direccion.general@smartin.tecnm.mx |  
Sitio web: www.smartin.tecnm.mx





**Instituto Tecnológico Superior de San Martín Texmelucan**  
Departamento de Recursos Financieros

## **NOTAS A LOS ESTADOS FINANCIEROS AL 31 de JULIO DE 2025**

El Instituto Tecnológico Superior de San Martín Texmelucan desde su fundación se ha caracterizado por ser la única Institución Educativa Pública en la región ofreciendo carreras enfocadas al sector productivo, permitiendo así tener captación de aspirantes e incrementar la matrícula estudiantil.

Además de que nuestro sistema educativo por competencias garantiza la formación de profesionales con sentido innovador que, incorporados a los avances científicos y tecnológicos estén aptos para aplicar sus conocimientos a la solución creativa de problemas que presenten en su región.

De esta manera se entiende que la estructura orgánica dependerá de la mantención o crecimiento estudiantil del Instituto.

### **5) Bases de Preparación de los Estados Financieros**

La información que se presenta se basa en los Postulados Básicos, así como la normatividad que emite el CONAC, a través de la Ley de General de Contabilidad Gubernamental, por lo que se lleva un Sistema Contable Armonizado para el registro de las operaciones en el que se refleja la información relevante de la Institución, el cual permite llevar a cabo la Integración de la Cuenta Pública correspondiente al Ejercicio Fiscal 2025.

### **6) Políticas de Contabilidad Significativas**

Se lleva un control de activos en el Sistema de Contabilidad Gubernamental para Organismos Descentralizados, a través del módulo de Bienes Patrimoniales mediante el cual se respalda y actualiza el Patrimonio del Instituto.

### **7) Posición en Moneda Extranjera y Protección por Riesgo Cambiario**

Para esta Institución Educativa no aplica este rubro.

### **8) Reporte Analítico del Activo**

En este reporte muestra cifras detalladas del activo del 01 al 31 de julio 2025.



**2025**  
Año de  
La Mujer  
Indígena

Camino a Barranca de Pesos S/N, San Lucas  
Atoyatenco, San Martín Texmelucan, Pue.  
C.P. 74120 | Tel: 248 688 6461 o 62 y 63.  
Correo: direccion.general@smartin.tecnm.mx |  
Sitio web: www.smartin.tecnm.mx



Ing. Ambiental  
Ing. Electromecánica  
Ing. en Gestión Empresarial  
Ing. Industrial







Instituto Tecnológico Superior de San Martín Texmelucan  
Departamento de Recursos Financieros

## NOTAS A LOS ESTADOS FINANCIEROS AL 31 de JULIO DE 2025

Cuenta contable	Concepto	Saldo inicial	Cargos del periodo	Abonos del periodo	Saldo final
<b>1000</b>	<b>ACTIVO</b>	<b>\$37,391,030.78</b>	<b>\$10,486,187.91</b>	<b>\$10,459,311.21</b>	<b>\$37,417,907.48</b>
<b>1100</b>	<b>Activo Circulante</b>	\$3,513,858.47	\$10,486,187.91	\$10,459,311.21	\$3,540,735.17
1110	Efectivo y Equivalentes	\$3,497,543.16	\$5,481,576.90	\$5,453,560.20	\$3,525,559.86
1111	Efectivo	\$2,493.51	\$30,000.00	\$30,000.00	\$2,493.51
1112	Bancos/Tesorería	\$3,495,049.65	\$5,451,576.90	\$5,423,560.20	\$3,523,066.35
1120	Derechos a recibir Efectivo o Equivalentes	\$16,315.31	\$5,004,611.01	\$5,005,751.01	\$15,175.31
1122	Cuentas por Cobrar a Corto Plazo	\$0.00	\$4,951,839.14	\$4,951,839.14	\$0.00
1123	Deudores Diversos por Cobrar a corto Plazo	\$16,315.31	\$52,771.87	\$53,911.87	\$15,175.31
<b>1200</b>	<b>Activo no Circulante</b>	<b>\$33,877,172.31</b>	<b>\$0.00</b>	<b>\$0.00</b>	<b>\$33,877,172.31</b>
1230	Bienes Inmuebles, Infraestructura y Construcciones en Proceso	\$36,826,057.50	\$0.00	\$0.00	\$36,826,057.50
1231	Terrenos	\$8,159,214.16	\$0.00	\$0.00	\$8,159,214.16
1233	Edificios no Habitacionales	\$28,666,843.34	\$0.00	\$0.00	\$28,666,843.34
1240	Bienes Muebles	\$20,413,440.06	\$0.00	\$0.00	\$20,413,440.06



**2025**  
Año de  
La Mujer  
Indígena

Camino a Barranca de Pesos S/N, San Lucas  
Atoyatenco, San Martín Texmelucan, Pue.  
C.P. 74120 | Tel: 248 688 6461 o 62 y 63.  
Correo: direccion.general@smartin.tecnm.mx |  
Sitio web: www.smartin.tecnm.mx





Instituto Tecnológico Superior de San Martín Texmelucan  
Departamento de Recursos Financieros

## NOTAS A LOS ESTADOS FINANCIEROS AL 31 de JULIO DE 2025

1241	Mobiliario y Equipo de Administración	\$7,167,396.15	\$0.00	\$0.00	\$7,167,396.15
1242	Mobiliario y Equipo Educativo y Recreativo	\$696,035.43	\$0.00	\$0.00	\$696,035.43
1243	Equipo e Instrumental Médico y de Laboratorio	\$5,935,402.76	\$0.00	\$0.00	\$5,935,402.76
1244	Vehículos y Equipo de Transporte	\$4,031,831.20	\$0.00	\$0.00	\$4,031,831.20
1246	Maquinaria, Otros Equipos y Herramientas	\$2,582,774.52	\$0.00	\$0.00	\$2,582,774.52
1250	Activos Intangibles	\$128,000.00	\$0.00	\$0.00	\$128,000.00
1251	Software	\$128,000.00	\$0.00	\$0.00	\$128,000.00
1260	Depreciación, Deterioro y Amortización Acumulada de Bienes	-\$23,490,325.25	\$0.00	\$0.00	-\$23,490,325.25
1263	Depreciación Acumulada de Bienes Muebles	-\$23,490,325.25	\$0.00	\$0.00	-\$23,490,325.25

### 9) Fideicomisos, Mandatos y Análogos

Para esta Institución Educativa no aplica este rubro.

### 10) Reporte de la Recaudación

La Secretaría de Planeación y Finanzas, a través de la Dirección de Ingresos, reportó una recaudación del 01 al 31 de julio 2025 un importe de \$ 62,072.00 (Sesenta y dos mil setenta y dos pesos 00/100 M.N.), por consiguiente, esta Casa de Estudios obtuvo ingresos propios en el mes de mayo de 2025 por \$244,881.25 (Doscientos cuarenta y cuatro mil ochocientos ochenta y un peso 25/100 M.N.).



**2025**  
Año de  
La Mujer  
Indígena

Camino a Barranca de Pesos S/N, San Lucas  
Atoyatenco, San Martín Texmelucan, Pue.  
C.P. 74120 | Tel: 248 688 6461 o 62 y 63.  
Correo: [direccion.general@smartin.tecnm.mx](mailto:direccion.general@smartin.tecnm.mx) |  
Sitio web: [www.smartin.tecnm.mx](http://www.smartin.tecnm.mx)





Instituto Tecnológico Superior de San Martín Texmelucan  
Departamento de Recursos Financieros**NOTAS A LOS ESTADOS FINANCIEROS AL 31 de JULIO DE 2025****1) Información sobre la Deuda y el Estado Analítico de la Deuda y Otros Pasivos**

En este reporte se muestran cifras de otros pasivos al 31 de julio 2025.

Denominación de las deudas	Saldo Inicial del Periodo	Saldo Final del Periodo
Otros pasivos	\$1,204,300.48	\$1,182,662.38
Total Deuda y Otros Pasivos	\$1,204,300.48	\$1,182,662.38

**12) Calificaciones otorgadas**

Para esta Institución Educativa no aplica este rubro.

**13) Proceso de Mejora**

El Instituto tiene un Control Interno cuyo fin es proporcionar un grado de seguridad razonable en la consecución de los objetivos de la Institución. El Sistema de Control Interno se lleva mediante un Sistema de Gestión Integral que es enfocado a brindar servicios de calidad en nuestro modelo educativo, así como concientizar a nuestros alumnos en el cuidado del medio ambiente, con la finalidad de dar cumplimiento a estos procesos, los cuales medimos mediante metas e indicadores establecidos en el plan rector de calidad y Programa Presupuestario para que de esta manera nos ayude a contribuir a la toma de decisiones y conducirla con una seguridad razonable al logro de los objetivos Institucionales.

**14) Información por Segmentos**

El Instituto no presenta información financiera segmentada al 31 de julio 2025.

**15) Eventos posteriores al cierre**

El Instituto no ha presentado ningún evento posterior al cierre.

**16) Partes Relacionadas**

El Instituto no ha presentado partes relacionadas que influyan de manera significativa en la toma de decisiones financieras y operativas.

**17) Responsabilidad Sobre la Presentación Razonable de la Información Contable**

Camino a Barranca de Pesos S/N, San Lucas  
Atoyatenco, San Martín Texmelucan, Pue.  
C.P. 74120 | Tel: 248 688 6461 o 62 y 63.  
Correo: direccion.general@smartin.tecnm.mx |  
Sitio web: www.smartin.tecnm.mx



Instituto Tecnológico Superior de San Martín Texmelucan  
Departamento de Recursos Financieros**NOTAS A LOS ESTADOS FINANCIEROS AL 31 de JULIO DE 2025**

El Instituto presenta la información financiera debidamente validada y firmada por los Servidores Públicos responsables.

**Asuntos Generales:**

- 1) En el mes de junio de 2022, se notifica a esta Casa de Estudios el Proyecto de Resolución en Forma de Laudo del C. Carlos Alberto Acosta Flores, mediante el EXP. NÚM.: D-3/310/2020, por lo cual está pendiente de finiquitar dicha resolución, toda vez que no se tiene plazas autorizadas disponibles para su reinstalación y el recurso total para su indemnización.
- 2) En el mes de octubre de 2022, se notifica a esta Casa de Estudios la resolución de demanda de la C. María Ángeles Rodríguez Domínguez, mediante OFICIO NÚMERO: 1450/2022-ACT y EXPEDIENTE: 247/2019-TJAP-JCA-03-9, por lo cual está pendiente de finiquitar dicha resolución, toda vez que no se tiene plazas autorizadas disponibles para su reinstalación y el recurso total para su indemnización.

**"Bajo protesta de decir verdad declaramos que los Estados Financieros y sus notas, son razonablemente correctos y son responsabilidad del emisor".**

ELABORÓ

REVISÓ

AUTORIZÓ

  
ANNEL ZAVALA BOLAÑOS  
ENCARGADA DEL DEPTO. DE  
RECURSOS FINANCIEROS  
ENRIQUE MARTÍNEZ MUÑOZ  
ENCARGADO DE LA SUBDIRECCIÓN DE  
SERVICIOS ADMINISTRATIVOS  
DULCE MARÍA REYES QUIROZ  
DIRECTORA GENERAL





Educación  
Secretaría de Educación Pública



TECNOLÓGICO  
NACIONAL DE MÉXICO



PUEBLA  
Gobierno del Estado  
2024 2026

Educación  
Secretaría de Educación Pública



Instituto Tecnológico Superior de San Martín Texmelucan  
Departamento de Recursos Financieros

## NOTAS A LOS ESTADOS FINANCIEROS AL 31 DE AGOSTO DE 2025

Con el propósito de dar cumplimiento a los artículos 46, 47 y 49 de la Ley General de Contabilidad Gubernamental, en los que se establece la obligación que los entes públicos deberán acompañar con notas a los estados financieros cuyos rubros así lo requieran teniendo presente los postulados de revelación suficiente e importancia relativa con la finalidad, que la información sea de mayor utilidad en la toma de decisiones, por lo cual los tres tipos de notas que acompañan a los estados financieros son:

### A) NOTAS DE DESGLOSE

#### I) NOTAS AL ESTADO DE SITUACIÓN FINANCIERA

##### ACTIVO

##### ACTIVO CIRCULANTE

##### Efectivo y Equivalentes

Este rubro representa el saldo disponible de las cuentas de Bancos y Fondo Fijo de Caja al 31 de agosto 2025, el cual se integra de la siguiente manera:

Concepto	Importe
<b>Efectivo y Equivalentes</b>	<b>\$2,674,899.77</b>
Efectivo	2,493.51
Fondo Fijo de Caja	0.00
Tarjeta de Viáticos	2,493.51
<b>Bancos/Tesorería</b>	<b>\$2,672,406.26</b>
BBVA Bancomer S.A. 0162689081 Aportaciones 2% SAR	0.00
BBVA Bancomer S.A. Federal 2024	0.00
BBVA Bancomer S.A. Estatal 2024	0.00
BBVA Bancomer S.A. Ingresos Propios 2024	0.00
BBVA Bancomer S.A. Captación de Derechos 2024	0.00
BBVA Bancomer S.A. Federal 2025	\$18,361.93



2025  
Año de  
La Mujer  
Indígena

Camino a Barranca de Pesos S/N, San Lucas  
Atoyatenco, San Martín Texmelucan, Pue.  
C.P. 74120 | Tel: 248 688 6461 o 62 y 63.  
Correo: direccion.general@smartin.tecnm.mx |  
Sitio web: smartin.tecnm.mx





**Educación**  
Secretaría de Educación Pública



TECNOLÓGICO  
NACIONAL DE MÉXICO



**PUEBLA**  
Gobierno del Estado  
2024-2030

**Educación**  
Secretaría de Educación Pública



**Instituto Tecnológico Superior de San Martín Texmelucan**  
Departamento de Recursos Financieros

## NOTAS A LOS ESTADOS FINANCIEROS AL 31 DE AGOSTO DE 2025

BBVA Bancomer S.A. Estatal 2025	\$1,586,912.86
BBVA Bancomer S.A. Ingresos Propios 2025	\$1,012,030.99
BBVA Bancomer S.A. Captación de Derechos 2025	\$55,100.48

### Derechos a Recibir Efectivo y Equivalentes y Bienes o Servicios a Recibir

Este rubro comprende los derechos de cobro originado en el desarrollo de las actividades del Instituto al 31 de agosto 2025.

Concepto	Importe
<b>Derechos a Recibir Efectivo o Equivalentes</b>	<b>\$12,730.31</b>
Cuentas por cobrar a corto plazo	0.00
Deudores diversos por cobrar a corto plazo	\$12,730.31
Ingrid Juliana Jiménez Mejía	1,400.00
Dulce María Reyes Quiroz	788.51
Servicios Broxel	10,526.80
Sergio Alberto Xolalpa Arias	15.00

### ACTIVO NO CIRCULANTE

#### Bienes Disponibles para su transformación para su Transformación o Consumo (inventarios)

Para esta Institución Educativa no aplica este rubro, ya que no se cuenta con inventarios ni almacén, debido a que no se realiza ningún proceso de transformación o elaboración de bienes.

#### Inversiones Financieras



**2025**  
Año de  
**La Mujer**  
Indígena

Camino a Barranca de Pesos S/N, San Lucas  
Atoyatenco, San Martín Texmelucan, Pue.  
C.P. 74120 | Tel: 248 688 6461 o 62 y 63.  
Correo: direccion.general@smartin.tecnm.mx |  
Sitio web: smartin.tecnm.mx







**Educación**  
Secretaría de Educación Pública



TECNOLÓGICO  
NACIONAL DE MÉXICO



**PUEBLA**  
Gobierno del Estado  
2024-2030

**Educación**  
Secretaría de Educación Pública



**Instituto Tecnológico Superior de San Martín Texmelucan**

Departamento de Recursos Financieros

## NOTAS A LOS ESTADOS FINANCIEROS AL 31 DE AGOSTO DE 2025

El Instituto Tecnológico Superior de San Martín Texmelucan no cuenta con inversiones financieras.

### Bienes Muebles, Inmuebles e Intangibles

El activo no circulante representa los bienes, muebles, inmuebles e intangibles propiedad del Instituto los cuales al 31 de agosto 2025 refleja un saldo total de **\$36,826,057.50** del cual solo los Bienes Muebles son registrados con la depreciación de acuerdo a los lineamientos del CONAC, los Bienes Inmuebles, Infraestructura y Construcciones Proceso no se ha realizado la Depreciación derivado a que se tiene en proceso la fusión de predios del Instituto, una vez que se tenga el documento oficial se realizará el registro correspondiente, a continuación, la siguiente tabla muestra la integración de los Bienes Muebles, Inmuebles e Intangibles:

Concepto	Importe
<b>Bienes Inmuebles, Infraestructura y Construcciones en Proceso</b>	<b>\$36,826,057.50</b>
Terrenos	8,159,214.16
Edificios no habitacionales	28,666,843.34
<b>Bienes Muebles</b>	<b>\$20,413,440.06</b>
Mobiliario y Equipo de Administración	7,167,396.15
Mobiliario y Equipo Educativo y Recreativo	696,035.43
Equipo e Instrumental Médico y de Laboratorio	5,935,402.76
Vehículos y Equipo de Transporte	4,031,831.20
Maquinaria, Otros Equipos y Herramientas	2,582,774.52
<b>Activos Intangibles</b>	<b>\$128,000.00</b>
Software	128,000.00
<b>Depreciación, Deterioro y Amortización Acumulada de Bienes Muebles</b>	<b>\$23,490,325.25</b>
Depreciación Acumulada de Bienes Muebles	23,490,325.25



**2025**  
Año de  
**La Mujer**  
Indígena

Camino a Barranca de Pasos S/N, San Lucas  
Atoyatenco, San Martín Texmelucan, Pue.  
C.P. 74120 | Tel: 248 688 6461 o 62 y 63.  
Correo: direccion.general@smartin.tecnm.mx |  
Sitio web: smartin.tecnm.mx





**Educación**  
Secretaría de Educación Pública



TECNOLÓGICO  
NACIONAL DE MÉXICO



**PUEBLA**  
Gobierno del Estado  
2024-2028

**Educación**  
Secretaría de Educación Pública



Instituto Tecnológico Superior de San Martín Texmelucan  
Departamento de Recursos Financieros

## NOTAS A LOS ESTADOS FINANCIEROS AL 31 DE AGOSTO DE 2025

### Otros Activos No Circulantes

El Instituto actualmente no presenta movimientos en este rubro.

### PASIVO

#### PASIVO CIRCULANTE

##### Cuentas por Pagar a Corto Plazo

Las cuentas por pagar están integradas por sueldos, retenciones de impuestos y proveedores por pagar a corto plazo hasta 90 días de vencimiento.

Concepto	Importe	Fecha hábil de vencimiento
<b>Cuentas por Pagar a Corto Plazo</b>	<b>\$1,182,662.38</b>	
<b>Servicios Personales por Pagar a Corto Plazo</b>	<b>\$672,576.20</b>	
<b>Seguridad social y seguros por pagar a corto plazo</b>	<b>642,647.57</b>	
Aportaciones al ISSSTEP al 32 y 39%	534,656.26	
Aportaciones 2% SAR	107,991.31	
<b>Otras Prestaciones Sociales y Económicas por Pagar a Corto Plazo</b>	<b>\$7,749.71</b>	
Prestaciones y haberes de retiro ISSSTEP (Pensiones)	548.40	
Apoyos a la capacitación específica de las y los servidores públicos	7,201.31	31 de agosto 2025
<b>Proveedores por Pagar a Corto Plazo</b>	<b>\$ 142,125.42</b>	
Sánchez Romero Jesús	20,292.85	17/septiembre/2025
Impuesto sobre nóminas y otros que se deriven de una relación laboral	111,567.57	17/septiembre/2025
Talento Humano 4.0	10,265.00	31 Septiembre 2025
<b>Retenciones y Contribuciones por Pagar a Corto Plazo</b>	<b>\$ 452,655.56</b>	
Retención de ISR Sueldos y Salarios	431,420.91	17/septiembre/2025



**2025**  
Año de  
**La Mujer**  
Indígena

Camino a Barranca de Pesos S/N, San Lucas  
Atoyatenco, San Martín Texmelucan, Pue.  
C.P. 74120 | Tel: 248 688 6461 o 62 y 63.  
Correo: direccion.general@smartin.tecnm.mx |  
Sitio web: smartin.tecnm.mx







**Educación**  
Secretaría de Educación Pública



TECNOLÓGICO  
NACIONAL DE MÉXICO



**PUEBLA**  
Gobierno del Estado  
2024-2026

**Educación**  
Secretaría de Educación Pública



**Instituto Tecnológico Superior de San Martín Texmelucan**  
Departamento de Recursos Financieros

## NOTAS A LOS ESTADOS FINANCIEROS AL 31 DE AGOSTO DE 2025

Retención de Honorarios	13,909.18	17/septiembre/2025
Retención del 5 al millar	7,325.47	31/septiembre/2025
<b>Otras Cuentas por Pagar a Corto Plazo</b>	<b>\$ 16,130.6</b>	
ISSSTEP (préstamos a corto plazo)	14,082.89	17/septiembre/2025
ISSSTEP (préstamos hipotecarios)	2,047.71	17/septiembre/2025

### II) NOTAS AL ESTADO DE ACTIVIDADES

**Ingresos y Otros Beneficios**

**Ingresos de Gestión**

Los ingresos y otros beneficios obtenidos al 31 de agosto 2025 representan el importe recaudado por los servicios y expedición de documentos que se otorgaron a la Comunidad Tecnológica.

Concepto	Mensual	Acumulado
<b>Ingresos y Otros Beneficios</b>	<b>\$ 4,866,656.63</b>	<b>\$ 40,429,600.68</b>
<b>Ingresos de Gestión</b>	<b>\$ 866,051.90</b>	<b>\$ 4,940,270.75</b>
Ingresos por Venta de Bienes y Servicios (Ingresos Propios)	853,832.61	2,216,416.63
Ingresos por Venta de Bienes y Servicios (Captación de Derechos)	12,219.29	2,723,854.12

**Participaciones, Aportaciones, Convenios, Incentivos Derivados de la Colaboración Fiscal, Fondos Distintos de Aportaciones, Transferencias, Asignaciones, Subsidios y Subvenciones, y Pensiones y Jubilaciones.**

#### **Transferencias, Asignaciones, Subsidios y Otras Ayudas**

Representa el importe de los subsidios recibidos federal y estatal al 31 de agosto 2025 para el desarrollo de actividades prioritarias de interés general a través del Instituto.



**2025**  
Año de  
**La Mujer  
Indígena**

Camino a Barranca de Pesos S/N, San Lucas  
Atoyatenco, San Martín Texmelucan, Pue.  
C.P. 74120 | Tel: 248 688 6461 o 62 y 63.  
Correo: direccion.general@smartin.tecnm.mx |  
Sitio web: smartin.tecnm.mx





Educación  
Secretaría de Educación Pública



TECNOLÓGICO  
NACIONAL DE MÉXICO



PUEBLA  
Gobierno del Estado  
2024 2036

Educación  
Secretaría de Educación Pública



Instituto Tecnológico Superior de San Martín Texmelucan  
Departamento de Recursos Financieros

## NOTAS A LOS ESTADOS FINANCIEROS AL 31 DE AGOSTO DE 2025

Subsidios y Subvenciones	Mensual	Acumulado
Subsidios Federales	2,000,274.00	17,744,366.00
Subsidios Estatales	2,000,274.00	17,744,366.00
Otros Ingresos Federales	0.00	55.49
Otros Ingresos Estatales	0.00	57.83
Otros Ingresos Federales	7.22	297.38
Otros Ingresos Estatal	49.51	187.23
<b>Total</b>	<b>\$ 4,000,604.73</b>	<b>\$35,489,329.93</b>

### Gastos y Otras Pérdidas

Los gastos y otras pérdidas del mes de agosto de 2025 se encuentran integrados de la siguiente manera:

Concepto	Importe
<b>Gastos y Otras Pérdidas</b>	<b>\$ 5,820,587.12</b>
<b>Gastos de Funcionamiento</b>	<b>\$ 5,820,587.12</b>
<b>Servicios Personales</b>	<b>\$ 4,944,577.95</b>
Remuneraciones al Personal de Carácter Permanente	3,296,686.22
Remuneraciones Adicionales y Especiales	418,112.58
Seguridad Social	911,153.86
Otras Prestaciones Sociales y Económicas	318,625.29
<b>Materiales y Suministros</b>	<b>\$ 189,409.71</b>
Materiales de Administración, Emisión de Documentos y Artículos Oficiales	59,418.06
Alimentos y Utensilios	11,830.00
Materiales y Artículos de Construcción y de Reparación	20,535.50
Productos Químicos, Farmacéuticos y de Laboratorio	9,361.20
Combustibles, Lubricantes y Aditivos	56,296.88
Vestuario, Blancos, Prendas de Protección y Artículos Deportivos	1,579.87
Herramientas, Refacciones y Accesorios Menores	30,388.20



2025  
Año de  
La Mujer  
Indígena

Camino a Barranca de Pesos S/N, San Lucas  
Atoyatenco, San Martín Texmelucan, Pue.  
C.P. 74120 | Tel: 248 688 6461 o 62 y 63.  
Correo: direccion.general@smartin.tecnm.mx |  
Sitio web: smartin.tecnm.mx

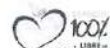

San Martín Texmelucan







**Educación**  
Secretaría de Educación Pública



TECNOLÓGICO  
NACIONAL DE MÉXICO



**PUEBLA**  
Gobierno del Estado  
2024-2036

**Educación**  
Secretaría de Educación Pública



Instituto Tecnológico Superior de San Martín Texmelucan  
Departamento de Recursos Financieros

## NOTAS A LOS ESTADOS FINANCIEROS AL 31 DE AGOSTO DE 2025

<b>Servicios Generales</b>	<b>\$ 686,599.46</b>
Servicios Básicos	57,943.78
Servicios de Arrendamiento	23,981.26
Servicios Profesionales, Científicos y Técnicos y Otros Servicios	417,578.56
Servicios Financieros, Bancarios y Comerciales	3,311.48
Servicios de Instalación, Reparación, Mantenimiento y Conservación de Inmuebles	7,509.00
Servicios de Comunicación Social y Publicidad	4,060.00
Servicios de Traslado y Viáticos	21,665.26
Servicios Oficiales	29,610.87
Otros Servicios Generales	120,939.25
<b>Transferencias, Asignaciones, Subsidios y Otras Ayudas</b>	<b>0.00</b>
Ayudas Sociales	00.00
Ayudas Sociales a Personas	0.00
Ayudas Sociales a Instituciones	0.00
<b>Otros Gastos y Pérdidas Extraordinarias</b>	<b>\$0.00</b>
Estimaciones, depreciaciones, deterioros, obsolescencia y amortizaciones	0.00

### III) NOTAS AL ESTADO DE VARIACIONES EN LA HACIENDA PÚBLICA

#### Patrimonio

La cuenta de Patrimonio al 31 de agosto 2025 presenta el siguiente saldo:

Concepto	Importe
Hacienda Pública/Patrimonio Neto Final 2025	\$35,281,314.61
<b>Total</b>	<b>\$35,281,314.61</b>

#### Patrimonio Contribuido



**2025**  
Año de  
La Mujer  
Indígena

Camino a Barranca de Pesos S/N, San Lucas  
Atoyatenco, San Martín Texmelucan, Pue.  
C.P. 74120 | Tel: 248 688 6461 o 62 y 63.  
Correo: direccion.general@smartin.tecnm.mx |  
Sitio web: smartin.tecnm.mx





**Educación**  
Secretaría de Educación Pública



TECNOLÓGICO  
NACIONAL DE MÉXICO



**PUEBLA**  
Gobierno del Estado  
2024-2030

**Educación**  
Secretaría de Educación Pública



**Instituto Tecnológico Superior de San Martín Texmelucan**

Departamento de Recursos Financieros

## NOTAS A LOS ESTADOS FINANCIEROS AL 31 DE AGOSTO DE 2025

Es parte del capital del Instituto, el cual se refiere el patrimonio contribuido a las aportaciones y donaciones que se han recibido al 31 de agosto 2025.

Concepto	Importe
Hacienda Pública/Patrimonio Contribuido	\$59,340,710.24
<b>Total</b>	<b>\$59,340,710.24</b>

### Patrimonio Generado

Este rubro muestra el monto del resultado económico (ahorro/desahorro) del Instituto, es decir el resultado generado al 31 de agosto 2025.

Concepto	Importe
Resultado del Ejercicio (ahorro/desahorro)	\$1,416,438.99
<b>Total</b>	<b>\$ 1,416,438.99</b>

## IV) NOTAS AL ESTADO DE FLUJOS DE EFECTIVO

### Efectivo y Equivalentes

Este rubro comprende el análisis del saldo inicial y final de los recursos financieros Bancos y Fondo Fijo de Caja que tiene el Instituto, así como las cuentas por cobrar a corto plazo al 31 de agosto 2025. Asimismo, se muestra la liquidez que tiene el Instituto al cierre del periodo de manera acumulativa y muestra el comparativo de saldos del periodo del ejercicio anterior.

Concepto	2025
<b>Flujos de Efectivo de las Actividades de Operación</b>	
<b>Origen</b>	<b>\$40,429,600.68</b>
Ingresos por venta de Bienes y Prestación de Servicios	4,940,270.75
Transferencias, Asignaciones, Subsidios y Subvenciones, y Pensiones y Jubilaciones	35,489,329.93
<b>Aplicación</b>	<b>\$40,194,449.37</b>



**2025**  
Año de  
La Mujer  
Indígena

Camino a Barranca de Pesos S/N, San Lucas  
Atoyatenco, San Martín Texmelucan, Pue.  
C.P. 74120 | Tel: 248 688 6461 o 62 y 63.  
Correo: direccion.general@smartin.tecnm.mx |  
Sitio web: smartin.tecnm.mx







**Educación**  
Secretaría de Educación Pública



TECNOLÓGICO  
NACIONAL DE MÉXICO



**PUEBLA**  
Gobierno del Estado  
2024-2030

**Educación**  
Secretaría de Educación Pública



**Instituto Tecnológico Superior de San Martín Texmelucan**

Departamento de Recursos Financieros

## NOTAS A LOS ESTADOS FINANCIEROS AL 31 DE AGOSTO DE 2025

Servicios Personales	32,430,162.01
Materiales y Suministros	1,276,353.91
Servicios Generales	4,618,405.11
Ayudas Sociales	64,789.28
Otras Aplicaciones de Operación	1,804,739.06
<b>Flujos netos de Efectivo por Actividades de Operación</b>	<b>\$235,151.31</b>
<b>Flujos de Efectivo de las Actividades de Inversión</b>	<b>\$0.00</b>
<b>Aplicación</b>	<b>\$0.00</b>
Bienes Muebles	0.00
<b>Flujos Netos de Efectivo por Actividades de Inversión</b>	<b>\$0.00</b>
Flujo de Efectivo de las Actividades de Financiamiento	0.00
<b>Incremento/Disminución Neta en el Efectivo y Equivalentes al Efectivo</b>	<b>\$235,151.31</b>
Efectivo y Equivalentes al Efectivo al Inicio del Ejercicio	2,439,748.46
Efectivo y Equivalentes al Efectivo al final del Ejercicio	2,674,899.77

### ADQUISICIONES DE BIENES MUEBLES E INMUEBLES

En el mes de agosto de 2025 el Instituto no adquirió bienes muebles e inmuebles.

### INFORMACIÓN PRESUPUESTAL

#### ESTADO DEL EJERCICIO DEL PRESUPUESTO POR FUENTE DE FINANCIAMIENTO

En este estado financiero al 31 de agosto 2025 se reflejan los saldos iniciales de acuerdo al Presupuesto de Ingresos y Egresos para el Ejercicio Fiscal 2025, que fue sometido para aprobación en la Cuarta Sesión Ordinaria 2024 de la H. Junta Directiva, el cual se integra de la siguiente manera:

Concepto	Importe
Recurso Federal	28,976,853.00
Recurso Estatal	28,976,853.00



**2025**  
Año de  
La Mujer  
Indígena

Camino a Barranca de Pesos S/N, San Lucas  
Atoyatenco, San Martín Texmelucan, Pue.  
C.P. 74120 | Tel: 248 688 6461 o 62 y 63.  
Correo: direccion.general@smartin.tecnm.mx |  
Sitio web: smartin.tecnm.mx

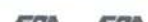



Educación  
Secretaría de Educación Pública



TECNOLÓGICO  
NACIONAL DE MÉXICO



PUEBLA  
Gobierno del Estado  
2024-2026

Educación  
Secretaría de Educación Pública



Instituto Tecnológico Superior de San Martín Texmelucan  
Departamento de Recursos Financieros

## NOTAS A LOS ESTADOS FINANCIEROS AL 31 DE AGOSTO DE 2025

Ingresos Propios	2,022,000.00
Captación de Derechos	4,729,037.00
<b>Total</b>	<b>\$64,704,743.00</b>

### B) NOTAS DE MEMORIA

#### Cuentas de Orden Presupuestarias

##### Ley de Ingresos

Concepto	Importe
Ley de Ingresos Estimada	62,279,259.00
Ley de Ingresos por Ejecutar	29,141,798.95
Modificaciones a la Ley de Ingresos Estimada	2,425,484.00
Ley de Ingresos Devengada	35,562,944.05
Ley de Ingresos Recaudada	35,562,944.05

#### Presupuesto de Egresos

Concepto	Importe
Presupuesto de Egresos Aprobado	62,279,259.00
Presupuesto de Egresos por Ejercer	31,512,168.43
Modificaciones al Presupuesto de Egresos Aprobado	2,425,484.00
Presupuesto de Egresos Comprometido	33,192,574.57
Presupuesto de Egresos Devengado	33,192,574.57
Presupuesto de Egresos Ejercido	33,192,574.57
Presupuesto de Egresos Pagado	32,582,671.51

### C) NOTAS DE GESTIÓN ADMINISTRATIVA



2025  
Año de  
La Mujer  
Indígena

Camino a Barranca de Pesos S/N, San Lucas  
Atoyatenco, San Martín Texmelucan, Pue.  
C.P. 74120 | Tel: 248 688 6461 o 62 y 63.  
Correo: direccion.general@smartin.tecnm.mx |  
Sitio web: smartin.tecnm.mx



San Ambiental







**Educación**  
Secretaría de Educación Pública



TECNOLÓGICO  
NACIONAL DE MÉXICO



**PUEBLA**  
Gobierno del Estado  
2024-2030

**Educación**  
Secretaría de Educación Pública



**Instituto Tecnológico Superior de San Martín Texmelucan**  
Departamento de Recursos Financieros

## NOTAS A LOS ESTADOS FINANCIEROS AL 31 DE AGOSTO DE 2025

### 1) Introducción

El Instituto Tecnológico Superior de San Martín Texmelucan elabora y presenta información financiera de conformidad con los artículos 46, 49 y 52 de la Ley General de Contabilidad Gubernamental, en el que establece que los entes públicos deberán emitir en forma periódica estados financieros acompañado de las notas aclaratorias, con la finalidad de revelar y proporcionar información adicional y suficiente que amplíe y de significado a los datos contenidos en los estados financieros.

De acuerdo a lo anterior es importante mencionar que el Instituto cumple con las disposiciones normativas y técnicas que emanen de la Ley General de Contabilidad Gubernamental, o bien aquellas que emita el Consejo Nacional de Armonización Contable (CONAC). La presentación de estados financieros al 31 de agosto 2025, se encuentra debidamente justificada, mostrando información Contable, Información Presupuestaria, Información Programática y los Bienes Muebles e Inmuebles que son parte del Instituto.

### 2) Panorama Económico

El Instituto Tecnológico de San Martín Texmelucan opera bajo las condiciones económico-financieras seguras las cuales ha contribuido a que la Institución trabaje en forma consistente y ordenada con base a la calendarización de un presupuesto autorizado de programación de recursos anual basado en la aportación de convenio del Gobierno Federal y Estatal, Captación de Derechos e Ingresos Propios es recaudado por este Instituto.

### 3) Autorización e Historia

El Instituto Tecnológico Superior de San Martín Texmelucan es un Organismo Público Descentralizado del Gobierno del Estado de Puebla, con personalidad jurídica y patrimonios propios, fue fundado el 2 de diciembre de 2002, inicialmente estuvo en instalaciones provisionales ubicadas en la calle Miguel Nájera de la ciudad de San Martín Texmelucan, para el año 2004 se contaba con la primera unidad de prácticas en el terreno ubicado en el ejido de San Lucas Atoyatenco. En el año 2002, el Instituto inició actividades impartiendo las carreras de Ingeniería en Sistemas Computacionales e Ingeniería Electromecánica. Para el año 2003 se incrementa la oferta educativa con la apertura de la carrera de Ingeniería Industrial y en el 2006, en atención a la demanda de la sociedad, se inicia la carrea de Contaduría Pública. En el 2010 se incluye en la oferta educativa la carrera de Ingeniería Ambiental, para el año 2015 el Instituto oferta las carreras de Ingeniería en Tecnologías de la Información e Ingeniería en Gestión Empresarial.



**2025**  
Año de  
La Mujer  
Indígena

Camino a Barranca de Pesos S/N, San Lucas  
Atoyatenco, San Martín Texmelucan, Pue.  
C.P. 74120 | Tel: 248 688 6461 o 62 y 63.  
Correo: direccion.general@smartin.tecnm.mx |  
Sitio web: smartin.tecnm.mx



San Ambiental





**Educación**  
Secretaría de Educación Pública



TECNOLÓGICO  
NACIONAL DE MÉXICO



**PUEBLA**  
Gobierno del Estado  
2024-2036

**Educación**  
Secretaría de Educación Pública



**Instituto Tecnológico Superior de San Martín Texmelucan**  
Departamento de Recursos Financieros

## NOTAS A LOS ESTADOS FINANCIEROS AL 31 DE AGOSTO DE 2025

Gracias al trabajo que se ha realizado durante estos años en el Instituto y cumpliendo con los estándares de calidad, estamos recertificados en la norma ISO 900:2015 y ISO 14001: 2015, se tiene también la Acreditación al programa de la Licenciatura en Contador Público por CACECA, asimismo se tiene la certificación por multisitios en materia de Equidad de Género y Energía; además de participar en diferentes actividades en otras instituciones educativas.

Finalmente, en el mes de noviembre de 2024, se autoriza la apertura del Plan de Estudios de nivel de licenciatura, en la modalidad escolarizada y con una periodicidad semestral, de acuerdo a lo indicado. Carrera de Licenciatura en Turismo con clave: LTUR-2012-237.

### 4) Organización y Objeto Social

Nuestro compromiso se sustenta en: El modelo Educativo para el Siglo XXI, la prevención de la contaminación, el establecimiento y revisión de objetivos y metas, así con la búsqueda constante de la mejora continua; además de verificar el cumplimiento de los requisitos legales y otros que haya suscrito el Instituto.

El Instituto tiene y cumple con las obligaciones fiscales de retención de ISR por sueldos y salarios, retención de ISR por la prestación de servicios profesionales, retención del 5 al millar, además de declarar el Impuesto Sobre Erogaciones por Remuneraciones al Trabajo Personal (ISERTP), mismos que se enteran el mes siguiente dentro de los plazos establecidos y ante las distintas autoridades recaudadoras facultadas para ello.

### Política del Sistema de Gestión Integral

El ITSSMT proporciona servicios de educativos de calidad a través de un SGI basado en las Normas ISO 9001 e ISO 14001 2015, que incluye procesos orientados al cumplimiento de los requisitos al cumplimiento de los requisitos de los/las estudiantes, la identificación y tratamiento de los riesgos, control de impactos ambientales y prevención de la contaminación, mediante el modelo educativo basado en formación y desarrollo de competencias profesionales, además de verificar el cumplimiento de los objetivos, requisitos legales reglamentarios aplicables y la búsqueda de la mejora continua.

### Misión

Formar profesionistas con sentido innovador, cuyo conocimiento se base en la investigación científica y tecnológica, que proponga soluciones creativas a problemas afines a su región, para fortalecer y mejorar la calidad de vida, vinculados al sector productivo y comprometido con la preservación del medio ambiente.



**2025**  
Año de  
La Mujer  
Indígena

Camino a Barranca de Pesos S/N, San Lucas  
Atoyatenco, San Martín Texmelucan, Pue.  
C.P. 74120 | Tel: 248 688 6461 o 62 y 63.  
Correo: direccion.general@smartin.tecnm.mx |  
Sitio web: smartin.tecnm.mx



San Ambiental







**Educación**  
Secretaría de Educación Pública



TECNOLÓGICO  
NACIONAL DE MÉXICO



**PUEBLA**  
Gobierno del Estado  
2014 2020

**Educación**  
Secretaría de Educación Pública



**Instituto Tecnológico Superior de San Martín Texmelucan**  
Departamento de Recursos Financieros

## NOTAS A LOS ESTADOS FINANCIEROS AL 31 DE AGOSTO DE 2025

### Visión

Ser reconocida como la principal opción de Educación Superior de la región, que ofrezca servicios educativos certificados por su calidad, cuyos programas de estudio incorporen tecnología actualizada, constituyéndose en el detonador del progreso económico - social, consolidando el desarrollo con creatividad, competitividad y sentido humanístico.

El Instituto está constituido por la siguiente estructura orgánica:



Secretaría de Administración

SECRETARÍA DE ADMINISTRACIÓN  
SUBSECRETARÍA DE ADMINISTRACIÓN  
DIRECCIÓN GENERAL DE CAPITAL HUMANO

INSTITUTO TECNOLÓGICO SUPERIOR DE SAN MARTÍN TEXMELUCAN



Gobierno del Estado de Puebla  
Secretaría de Administración  
Dirección General de Capital Humano

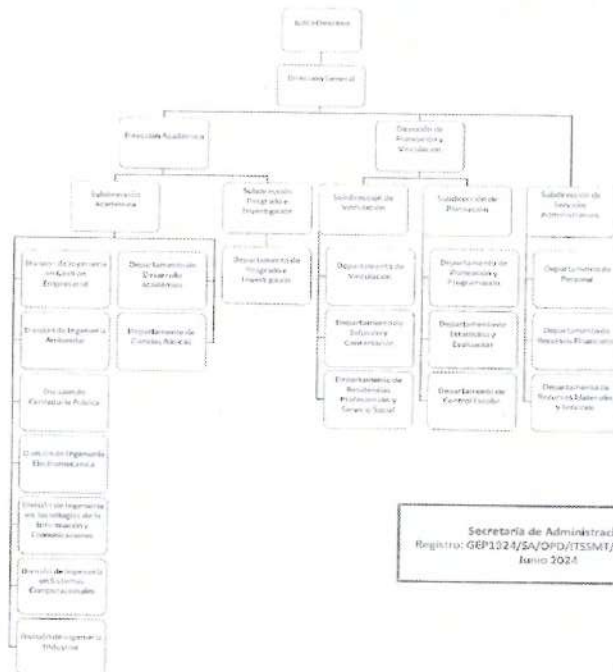

Secretaría de Administración  
Registro: GEP1024/SA/OPD/TSSMT/JUN/2024  
Junio 2024

**PUEBLA**  
Un gobierno presente



**2025**  
Año de  
La Mujer  
Indígena

Camino a Barranca de Pesos S/N, San Lucas  
Atoyatenco, San Martín Texmelucan, Pue.  
C.P. 74120 | Tel: 248 688 6461 o 62 y 63.  
Correo: direccion.general@smartin.tecnm.mx |  
Sitio web: smartin.tecnm.mx





**Educación**  
Secretaría de Educación Pública



TECNOLÓGICO  
NACIONAL DE MÉXICO



**PUEBLA**  
Gobierno del Estado  
2021 2026

**Educación**  
Secretaría de Educación Pública



**Instituto Tecnológico Superior de San Martín Texmelucan**  
Departamento de Recursos Financieros

## NOTAS A LOS ESTADOS FINANCIEROS AL 31 DE AGOSTO DE 2025

El Instituto Tecnológico Superior de San Martín Texmelucan desde su fundación se ha caracterizado por ser la única Institución Educativa Pública en la región ofreciendo carreras enfocadas al sector productivo, permitiendo así tener captación de aspirantes e incrementar la matrícula estudiantil.

Además de que nuestro sistema educativo por competencias garantiza la formación de profesionales con sentido innovador que, incorporados a los avances científicos y tecnológicos estén aptos para aplicar sus conocimientos a la solución creativa de problemas que presenten en su región.

De esta manera se entiende que la estructura orgánica dependerá de la mantención o crecimiento estudiantil del Instituto.

### 5) Bases de Preparación de los Estados Financieros

La información que se presenta se basa en los Postulados Básicos, así como la normatividad que emite el CONAC, a través de la Ley de General de Contabilidad Gubernamental, por lo que se lleva un Sistema Contable Armonizado para el registro de las operaciones en el que se refleja la información relevante de la Institución, el cual permite llevar a cabo la Integración de la Cuenta Pública correspondiente al Ejercicio Fiscal 2025.

### 6) Políticas de Contabilidad Significativas

Se lleva un control de activos en el Sistema de Contabilidad Gubernamental para Organismos Descentralizados, a través del módulo de Bienes Patrimoniales mediante el cual se respalda y actualiza el Patrimonio del Instituto.

### 7) Posición en Moneda Extranjera y Protección por Riesgo Cambiario

Para esta Institución Educativa no aplica este rubro.

### 8) Reporte Analítico del Activo

En este reporte muestra cifras detalladas del activo del 01 al 31 de agosto 2025.

Cuenta contable	Concepto	Saldo inicial	Cargos del periodo	Abonos del periodo	Saldo final
1000	ACTIVO	\$37,417,907.48	\$10,359,982.38	\$11,213,087.47	\$36,564,802.39
1100	Activo Circulante	\$3,540,735.17	\$10,359,982.38	\$11,213,087.47	\$2,687,630.08



**2025**  
Año de  
La Mujer  
Indígena

Camino a Barranca de Pesos S/N, San Lucas  
Atoyatenco, San Martín Texmelucan, Pue.  
C.P. 74120 | Tel: 248 688 6461 o 62 y 63.  
Correo: direccion.general@smartin.tecnm.mx |  
Sitio web: smartin.tecnm.mx



San Martín Texmelucan







**Educación**  
Secretaría de Educación Pública



TECNOLÓGICO  
NACIONAL DE MÉXICO



**PUEBLA**  
Gobierno del Estado  
2014-2018

**Educación**  
Secretaría de Educación Pública



**Instituto Tecnológico Superior de San Martín Texmelucan**  
Departamento de Recursos Financieros

## NOTAS A LOS ESTADOS FINANCIEROS AL 31 DE AGOSTO DE 2025

1110	Efectivo y Equivalentes	\$3,525,559.86	\$5,460,444.12	\$6,311,104.21	\$2,674,899.77
1111	Efectivo	\$2,493.51	\$40,000.00	\$40,000.00	\$2,493.51
1112	Bancos/Tesorería	\$3,523,066.35	\$5,420,444.12	\$6,271,104.21	\$2,672,406.26
1120	Derechos a recibir Efectivo o Equivalentes	\$15,175.31	\$4,899,538.26	\$4,901,983.26	\$12,730.31
1122	Cuentas por Cobrar a Corto Plazo	\$0.00	\$4,866,656.63	\$4,866,656.63	\$0.00
1123	Deudores Diversos por Cobrar a corto Plazo	\$15,175.31	\$32,881.63	\$35,326.63	\$12,730.31
<b>1200</b>	<b>Activo no Circulante</b>	<b>\$33,877,172.31</b>	<b>\$0.00</b>	<b>\$0.00</b>	<b>\$33,877,172.31</b>
1230	Bienes Inmuebles, Infraestructura y Construcciones en Proceso	\$36,826,057.50	\$0.00	\$0.00	\$36,826,057.50
1231	Terrenos	\$8,159,214.16	\$0.00	\$0.00	\$8,159,214.16
1233	Edificios no Habitacionales	\$28,666,843.34	\$0.00	\$0.00	\$28,666,843.34
1240	Bienes Muebles	\$20,413,440.06	\$0.00	\$0.00	\$20,413,440.06
1241	Mobiliario y Equipo de Administración	\$7,167,396.15	\$0.00	\$0.00	\$7,167,396.15
1242	Mobiliario y Equipo Educativo y Recreativo	\$696,035.43	\$0.00	\$0.00	\$696,035.43
1243	Equipo e Instrumental	\$5,935,402.76	\$0.00	\$0.00	\$5,935,402.76



**2025**  
Año de  
**La Mujer Indígena**

Camino a Barranca de Pasos S/N, San Lucas  
Atoyatenco, San Martín Texmelucan, Pue.  
C.P. 74120 | Tel: 248 688 6461 o 62 y 63.  
Correo: direccion.general@smartin.tecnm.mx |  
Sitio web: smartin.tecnm.mx





Educación  
Secretaría de Educación Pública



TECNOLÓGICO  
NACIONAL DE MÉXICO



PUEBLA  
Gobierno del Estado  
2024 2030

Educación  
Secretaría de Educación Pública



Instituto Tecnológico Superior de San Martín Texmelucan  
Departamento de Recursos Financieros

## NOTAS A LOS ESTADOS FINANCIEROS AL 31 DE AGOSTO DE 2025

	Médico y de Laboratorio				
1244	Vehículos y Equipo de Transporte	\$4,031,831.20	\$0.00	\$0.00	\$4,031,831.20
1246	Maquinaria, Otros Equipos y Herramientas	\$2,582,774.52	\$0.00	\$0.00	\$2,582,774.52
1250	Activos Intangibles	\$128,000.00	\$0.00	\$0.00	\$128,000.00
1251	Software	\$128,000.00	\$0.00	\$0.00	\$128,000.00
1260	Depreciación, Deterioro y Amortización Acumulada de Bienes	-\$23,490,325.25	\$0.00	\$0.00	-\$23,490,325.25
1263	Depreciación Acumulada de Bienes Muebles	-\$23,490,325.25	\$0.00	\$0.00	-\$23,490,325.25

### 9) Fideicomisos, Mandatos y Análogos

Para esta Institución Educativa no aplica este rubro.

### 10) Reporte de la Recaudación

La Secretaría de Planeación y Finanzas, a través de la Dirección de Ingresos, reportó una recaudación del 01 al 31 de agosto 2025 un importe de \$ 2,174,017.00 (Dos millones ciento setenta y cuatro mil diecisiete pesos 00/100 M.N.), por consiguiente, esta Casa de Estudios obtuvo ingresos propios en el mes de agosto de 2025 por \$853,832.61 (Ochocientos cincuenta y tres mil ochocientos treinta y dos pesos 61/100 M.N.).

### 1) Información sobre la Deuda y el Estado Analítico de la Deuda y Otros Pasivos

En este reporte se muestran cifras de otros pasivos al 31 de agosto 2025.

Denominación de las deudas	Saldo Inicial del Periodo	Saldo Final del Periodo
Otros pasivos	\$1,204,300.48	\$1,182,662.38



2025  
Año de  
La Mujer  
Indígena

Camino a Barranca de Pesos S/N, San Lucas  
Atoyatenco, San Martín Texmelucan, Pue.  
C.P. 74120 | Tel: 248 688 6461 o 62 y 63.  
Correo: direccion.general@smartin.tecnm.mx |  
Sitio web: smartin.tecnm.mx







**Educación**  
Secretaría de Educación Pública



TECNOLÓGICO  
NACIONAL DE MÉXICO



**PUEBLA**  
Gobierno del Estado  
2024-2030

**Educación**  
Secretaría de Educación Pública



**Instituto Tecnológico Superior de San Martín Texmelucan**  
Departamento de Recursos Financieros

## NOTAS A LOS ESTADOS FINANCIEROS AL 31 DE AGOSTO DE 2025

Total Deuda y Otros Pasivos	\$1,204,300.48	\$1,182,662.38
-----------------------------	----------------	----------------

### 12) Calificaciones otorgadas

Para esta Institución Educativa no aplica este rubro.

### 13) Proceso de Mejora

El Instituto tiene un Control Interno cuyo fin es proporcionar un grado de seguridad razonable en la consecución de los objetivos de la Institución. El Sistema de Control Interno se lleva mediante un Sistema de Gestión Integral que es enfocado a brindar servicios de calidad en nuestro modelo educativo, así como concientizar a nuestros alumnos en el cuidado del medio ambiente, con la finalidad de dar cumplimiento a estos procesos, los cuales medimos mediante metas e indicadores establecidos en el plan rector de calidad y Programa Presupuestario para que de esta manera nos ayude a contribuir a la toma de decisiones y conducirla con una seguridad razonable al logro de los objetivos Institucionales.

### 14) Información por Segmentos

El Instituto no presenta información financiera segmentada al 31 de agosto 2025.

### 15) Eventos posteriores al cierre

El Instituto no ha presentado ningún evento posterior al cierre.

### 16) Partes Relacionadas

El Instituto no ha presentado partes relacionadas que influyan de manera significativa en la toma de decisiones financieras y operativas.

### 17) Responsabilidad Sobre la Presentación Razonable de la Información Contable

El Instituto presenta la información financiera debidamente validada y firmada por los Servidores Públicos responsables.

### Asuntos Generales:



**2025**  
Año de  
La Mujer  
Indígena

Camino a Barranca de Pesos S/N, San Lucas  
Atoyatenco, San Martín Texmelucan, Pue.  
C.P. 74120 | Tel: 248 688 6461 o 62 y 63.  
Correo: direccion.general@smartin.tecnm.mx |  
Sitio web: smartin.tecnm.mx





**Educación**  
Secretaría de Educación Pública



TECNOLOGICO  
NACIONAL DE MEXICO



**PUEBLA**  
Gobierno del Estado  
2024-2030

**Educación**  
Secretaría de Educación Pública



**Instituto Tecnológico Superior de San Martín Texmelucan**  
Departamento de Recursos Financieros

## NOTAS A LOS ESTADOS FINANCIEROS AL 31 DE AGOSTO DE 2025

- 1) En el mes de junio de 2022, se notifica a esta Casa de Estudios el Proyecto de Resolución en Forma de Laudo del C. Carlos Alberto Acosta Flores, mediante el EXP. NÚM.: D-3/310/2020, por lo cual está pendiente de finiquitar dicha resolución, toda vez que no se tiene plazas autorizadas disponibles para su reinstalación y el recurso total para su indemnización.
- 2) En el mes de octubre de 2022, se notifica a esta Casa de Estudios la resolución de demanda de la C. María Ángeles Rodríguez Domínguez, mediante OFICIO NÚMERO: 1450/2022-ACT y EXPEDIENTE: 247/2019-TJAE-P-JCA-03-9, por lo cual está pendiente de finiquitar dicha resolución, toda vez que no se tiene plazas autorizadas disponibles para su reinstalación y el recurso total para su indemnización.

**"Bajo protesta de decir verdad declaramos que los Estados Financieros y sus notas, son razonablemente correctos y son responsabilidad del emisor".**

ELABORÓ

REVISÓ

AUTORIZÓ

**ANNEL ZAVALA BOLAÑOS**  
ENCARGADA DEL DEPTO. DE  
RECURSOS FINANCIEROS

**ENRIQUE MARTINEZ MUÑOZ**  
ENCARGADO DE LA SUBDIRECCION DE  
SERVICIOS ADMINISTRATIVOS

**DULCE MARÍA REYES QUIROZ**  
DIRECTORA GENERAL



**2025**  
Año de  
La Mujer  
Indígena

Camino a Barranca de Pesos S/N, San Lucas  
Atoyatenco, San Martín Texmelucan, Pue.  
C.P. 74120 | Tel: 248 688 6461 o 62 y 63.  
Correo: direccion.general@smartin.tecnm.mx |  
Sitio web: smartin.tecnm.mx







## NOTAS A LOS ESTADOS FINANCIEROS AL 30 DE SEPTIEMBRE DE 2025

Con el propósito de dar cumplimiento a los artículos 46, 47 y 49 de la Ley General de Contabilidad Gubernamental, en los que se establece la obligación que los entes públicos deberán acompañar con notas a los estados financieros cuyos rubros así lo requieran teniendo presente los postulados de revelación suficiente e importancia relativa con la finalidad, que la información sea de mayor utilidad en la toma de decisiones, por lo cual los tres tipos de notas que acompañan a los estados financieros son:

### A) NOTAS DE DESGLOSE

#### I) NOTAS AL ESTADO DE SITUACIÓN FINANCIERA

##### ACTIVO

##### ACTIVO CIRCULANTE

##### Efectivo y Equivalentes

Este rubro representa el saldo disponible de las cuentas de Bancos y Fondo Fijo de Caja al 30 de septiembre 2025, el cual se integra de la siguiente manera:

Concepto	Importe
<b>Efectivo y Equivalentes</b>	<b>\$3,521,285.67</b>
Efectivo	5,393.51
Fondo Fijo de Caja	2,900.00
Tarjeta de Viáticos	2,493.51
<b>Bancos/Tesorería</b>	<b>\$3,515,892.16</b>
BBVA Bancomer S.A. 0162689081 Aportaciones 2% SAR	107,991.31
BBVA Bancomer S.A. Federal 2024	0.00
BBVA Bancomer S.A. Estatal 2024	0.00
BBVA Bancomer S.A. Ingresos Propios 2024	0.00
BBVA Bancomer S.A. Captación de Derechos 2024	0.00
BBVA Bancomer S.A. Federal 2025	208,402.07





Instituto Tecnológico Superior de San Martín Texmelucan  
Departamento de Recursos Financieros

## NOTAS A LOS ESTADOS FINANCIEROS AL 30 DE SEPTIEMBRE DE 2025

BBVA Bancomer S.A. Estatal 2025	1,440,276.53
BBVA Bancomer S.A. Ingresos Propios 2025	383,360.61
BBVA Bancomer S.A. Captación de Derechos 2025	1,375,861.64

### Derechos a Recibir Efectivo y Equivalentes y Bienes o Servicios a Recibir

Este rubro comprende los derechos de cobro originado en el desarrollo de las actividades del Instituto al 30 de septiembre 2025.

Concepto	Importe
Derechos a Recibir Efectivo o Equivalentes	\$61,134.24
Cuentas por cobrar a corto plazo	0.00
Deudores diversos por cobrar a corto plazo	61,134.24
Ingrid Juliana Jiménez Mejía	1,400.00
Dulce María Reyes Quiroz	788.51
Servicios Broxel	10,526.80
Sergio Alberto Xolalpa Arias	-100.00
Vianney Morales Zamora	404.11
Héctor Luis Cruz Sánchez	1,993.22
SERVICIO DE ACCESO E INFORMACIÓN AVANZADA DE MEXICO	46,121.60







## NOTAS A LOS ESTADOS FINANCIEROS AL 30 DE SEPTIEMBRE DE 2025

### ACTIVO NO CIRCULANTE

#### Bienes Disponibles para su transformación para su Transformación o Consumo (inventarios)

Para esta Institución Educativa no aplica este rubro, ya que no se cuenta con inventarios ni almacén, debido a que no se realiza ningún proceso de transformación o elaboración de bienes.

#### Inversiones Financieras

El Instituto Tecnológico Superior de San Martín Texmelucan no cuenta con inversiones financieras.

#### Bienes Muebles, Inmuebles e Intangibles

El activo no circulante representa los bienes, muebles, inmuebles e intangibles propiedad del Instituto los cuales al 30 de abril 2025 refleja un saldo total de **\$33,877,172.31** del cual solo los Bienes Muebles son registrados con la depreciación de acuerdo a los lineamientos del CONAC, los Bienes Inmuebles, Infraestructura y Construcciones Proceso no se ha realizado la Depreciación derivado a que se tiene en proceso la fusión de predios del Instituto, una vez que se tenga el documento oficial se realizará el registro correspondiente, a continuación, la siguiente tabla muestra la integración de los Bienes Muebles, Inmuebles e Intangibles:

Concepto	Importe
<b>Bienes Inmuebles, Infraestructura y Construcciones en Proceso</b>	<b>\$36,826,057.50</b>
Terrenos	8,159,214.16
Edificios no habitacionales	28,666,843.34
<b>Bienes Muebles</b>	<b>\$20,413,440.06</b>
Mobiliario y Equipo de Administración	7,167,396.15
Mobiliario y Equipo Educativo y Recreativo	696,035.43
Equipo e Instrumental Médico y de Laboratorio	5,935,402.76
Vehículos y Equipo de Transporte	4,031,831.20
Maquinaria, Otros Equipos y Herramientas	2,582,774.52





## NOTAS A LOS ESTADOS FINANCIEROS AL 30 DE SEPTIEMBRE DE 2025

Activos Intangibles	\$128,000.00
Software	128,000.00
Depreciación, Deterioro y Amortización Acumulada de Bienes Muebles	\$23,490,325.25
Depreciación Acumulada de Bienes Muebles	23,490,325.25

### Otros Activos No Circulantes

El Instituto actualmente no presenta movimientos en este rubro.

### PASIVO

#### PASIVO CIRCULANTE

##### Cuentas por Pagar a Corto Plazo

Las cuentas por pagar están integradas por sueldos, retenciones de impuestos y proveedores por pagar a corto plazo hasta 90 días de vencimiento.

Concepto	Importe	Fecha hábil de vencimiento
Cuentas por Pagar a Corto Plazo	\$608,416.49	
Servicios Personales por Pagar a Corto Plazo	\$143,592.02	
Seguridad social y seguros por pagar a corto plazo	135,842.31	
Aportaciones al ISSSTEP al 32 y 39%	0.00	
Aportaciones 2% SAR	135,842.31	
Otras Prestaciones Sociales y Económicas por Pagar a Corto Plazo	\$7,749.71	
Prestaciones y haberes de retiro ISSSTEP (Pensiones)	548.40	
Apoyos a la capacitación específica de las y los servidores públicos	7,201.31	30 de septiembre 2025







**Instituto Tecnológico Superior de San Martín Texmelucan**  
Departamento de Recursos Financieros

## NOTAS A LOS ESTADOS FINANCIEROS AL 30 DE SEPTIEMBRE DE 2025

<b>Proveedores por Pagar a Corto Plazo</b>	<b>\$ 94,828.63</b>	
Sánchez Romero Jesús	7,222.29	17/Septiembre/2025
Edgar Jesús Salomón Escorza	5,054.47	17/Septiembre/2025
Impuesto sobre nóminas y otros que se deriven de una relación laboral	72,286.87	17/Septiembre/2025
Talento Humano 4.0	10,265.00	31 Agosto 2025
<b>Retenciones y Contribuciones por Pagar a Corto Plazo</b>	<b>\$ 369,995.84</b>	
Retención de ISR Sueldos y Salarios	363,455.41	17/Septiembre/2025
Retención de Honorarios	-1,181.59	17/Septiembre/2025
Retención del 5 al millar	7,722.02	31/Agosto/2025
<b>Otras Cuentas por Pagar a Corto Plazo</b>	<b>0.00</b>	
ISSSTEP (préstamos a corto plazo)	0.00	
ISSSTEP (préstamos hipotecarios)	0.00	

## II) NOTAS AL ESTADO DE ACTIVIDADES

### Ingresos y Otros Beneficios Ingresos de Gestión

Los ingresos y otros beneficios obtenidos al 30 de septiembre 2025 representan el importe recaudado por los servicios y expedición de documentos que se otorgaron a la Comunidad Tecnológica.

Concepto	Mensual	Acumulado
<b>Ingresos y Otros Beneficios</b>	<b>\$ 5,261,254.91</b>	<b>\$ 45,690,855.59</b>
<b>Ingresos de Gestión</b>	<b>\$ 1,389,711.32</b>	<b>\$ 6,329,982.07</b>
Ingresos por Venta de Bienes y Servicios (Ingresos Propios)	15,476.45	2,231,893.08
Ingresos por Venta de Bienes y Servicios (Captación de Derechos)	\$1,374,232.35	4,098,009.35



**2025**  
Año de  
La Mujer  
Indígena

Camino a Barranca de Pesos S/N, San Lucas  
Atoyatenco, San Martín Texmelucan, Pue.  
C.P. 74120 | Tel: 248 688 6461 o 62 y 63.  
Correo: direccion.general@smartin.tecnm.mx |  
Sitio web: smartin.tecnm.mx



MEJOR  
EDUCACIÓN

Ing. Ambiental  
Ing. Electromecánica  
Ing. en Gestión Empresarial





Instituto Tecnológico Superior de San Martín Texmelucan  
Departamento de Recursos Financieros

## NOTAS A LOS ESTADOS FINANCIEROS AL 30 DE SEPTIEMBRE DE 2025

**Participaciones, Aportaciones, Convenios, Incentivos Derivados de la Colaboración Fiscal, Fondos Distintos de Aportaciones, Transferencias, Asignaciones, Subsidios y Subvenciones, y Pensiones y Jubilaciones.**

### Transferencias, Asignaciones, Subsidios y Otras Ayudas

Representa el importe de los subsidios recibidos federal y estatal al 30 de septiembre 2025 para el desarrollo de actividades prioritarias de interés general a través del Instituto.

Subsidios y Subvenciones	Mensual	Acumulado
Subsidios Federales	1,935,749.00	19,680,115.00
Subsidios Estatales	1,935,749.00	19,680,115.00
Otros Ingresos Federales	0.00	55.49
Otros Ingresos Estatales	0.00	57.83
Otros Ingresos Federales	6.05	55.49
Otros Ingresos Estatal	39.54	226.77
<b>Total</b>	<b>\$ 5,261,254.91</b>	<b>\$ 45,690,855.59</b>

### Gastos y Otras Pérdidas

Los gastos y otras pérdidas del mes de agosto de 2025 se encuentran integrados de la siguiente manera:

Concepto	Importe
<b>Gastos y Otras Pérdidas</b>	<b>\$ 3,691,393.79</b>
<b>Gastos de Funcionamiento</b>	<b>\$ 3,597,110.26</b>
<b>Servicios Personales</b>	<b>\$ 2,903,207.03</b>
Remuneraciones al Personal de Carácter Permanente	1,390,436.63
Remuneraciones Adicionales y Especiales	922,892.55
Seguridad Social	388,724.54
Otras Prestaciones Sociales y Económicas	201,153.31
<b>Materiales y Suministros</b>	<b>\$ 157,716.12</b>







**Instituto Tecnológico Superior de San Martín Texmelucan**  
Departamento de Recursos Financieros

## NOTAS A LOS ESTADOS FINANCIEROS AL 30 DE SEPTIEMBRE DE 2025

Materiales de Administración, Emisión de Documentos y Artículos Oficiales	30,221.25
Alimentos y Utensilios	9,927.00
Materiales y Artículos de Construcción y de Reparación	24,611.72
Productos Químicos, Farmacéuticos y de Laboratorio	3,114.50
Combustibles, Lubricantes y Aditivos	50,424.31
Vestuario, Blancos, Prendas de Protección y Artículos Deportivos	0.00
Herramientas, Refacciones y Accesorios Menores	39,417.34
<b>Servicios Generales</b>	<b>\$ 536,187.11</b>
Servicios Básicos	100,276.81
Servicios de Arrendamiento	22,761.37
Servicios Profesionales, Científicos y Técnicos y Otros Servicios	204,608.24
Servicios Financieros, Bancarios y Comerciales	2,551.61
Servicios de Instalación, Reparación, Mantenimiento y Conservación de Inmuebles	33,144.01
Servicios de Comunicación Social y Publicidad	9,535.20
Servicios de Traslado y Viáticos	35,771.27
Servicios Oficiales	50,554.30
Otros Servicios Generales	76,984.30
<b>Transferencias, Asignaciones, Subsidios y Otras Ayudas</b>	<b>94,283.53</b>
Ayudas Sociales	94,283.53
Ayudas Sociales a Personas	0.00
Ayudas Sociales a Instituciones	0.00
<b>Otros Gastos y Pérdidas Extraordinarias</b>	<b>\$0.00</b>
Estimaciones, depreciaciones, deterioros, obsolescencia y amortizaciones	0.00

### III) NOTAS AL ESTADO DE VARIACIONES EN LA HACIENDA PÚBLICA

#### Patrimonio

La cuenta de Patrimonio al 30 de septiembre 2025 presenta el siguiente saldo:



**2025**  
Año de  
La Mujer  
Indígena

Camino a Barranca de Pesos S/N, San Lucas  
Atoyatenco, San Martín Texmelucan, Pue.  
C.P. 74120 | Tel: 248 688 6461 o 62 y 63.  
Correo: direccion.general@smartin.tecnm.mx |  
Sitio web: smartin.tecnm.mx



Ing. Ambiental  
Ing. Electromecánica  
Ing. en Gestión Empresarial





## NOTAS A LOS ESTADOS FINANCIEROS AL 30 DE SEPTIEMBRE DE 2025

Concepto	Importe
Hacienda Pública/Patrimonio Neto Final 2025	\$36,851,175.73
<b>Total</b>	<b>\$36,851,175.73</b>

### Patrimonio Contribuido

Es parte del capital del Instituto, el cual se refiere el patrimonio contribuido a las aportaciones y donaciones que se han recibido al 30 de septiembre 2025.

Concepto	Importe
Hacienda Pública/Patrimonio Contribuido	\$59,340,710.24
<b>Total</b>	<b>\$59,340,710.24</b>

### Patrimonio Generado

Este rubro muestra el monto del resultado económico (ahorro/desahorro) del Instituto, es decir el resultado generado al 30 de septiembre 2025.

Concepto	Importe
Resultado del Ejercicio (ahorro/desahorro)	\$2,986,300.11
<b>Total</b>	<b>\$ 2,986,300.11</b>

## IV) NOTAS AL ESTADO DE FLUJOS DE EFECTIVO

### Efectivo y Equivalentes

Este rubro comprende el análisis del saldo inicial y final de los recursos financieros Bancos y Fondo Fijo de Caja que tiene el Instituto, así como las cuentas por cobrar a corto plazo al 30 de septiembre 2025. Asimismo, se muestra la liquidez que tiene el Instituto al cierre del periodo de manera acumulativa y muestra el comparativo de saldos del periodo del ejercicio anterior.

Concepto	2025
Flujos de Efectivo de las Actividades de Operación	







## NOTAS A LOS ESTADOS FINANCIEROS AL 30 DE SEPTIEMBRE DE 2025

<b>Origen</b>	<b>\$45,690,855.59</b>
Ingresos por venta de Bienes y Prestación de Servicios	6,329,982.07
Transferencias, Asignaciones, Subsidios y Subvenciones, y Pensiones y Jubilaciones	39,360,873.52
<b>Aplicación</b>	<b>\$44,609,318.38</b>
Servicios Personales	35,688,570.50
Materiales y Suministros	1,447,140.59
Servicios Generales	5,188,818.81
Ayudas Sociales	159,072.81
Otras Aplicaciones de Operación	2,125,715.67
<b>Flujos netos de Efectivo por Actividades de Operación</b>	<b>\$1,081,537.21</b>
<b>Flujos de Efectivo de las Actividades de Inversión</b>	<b>\$0.00</b>
<b>Aplicación</b>	<b>\$0.00</b>
Bienes Muebles	0.00
<b>Flujos Netos de Efectivo por Actividades de Inversión</b>	<b>\$0.00</b>
Flujo de Efectivo de las Actividades de Financiamiento	0.00
<b>Incremento/Disminución Neta en el Efectivo y Equivalentes al Efectivo</b>	<b>\$1,081,537.21</b>
Efectivo y Equivalentes al Efectivo al Inicio del Ejercicio	2,439,748.46
Efectivo y Equivalentes al Efectivo al final del Ejercicio	3,521,285.67

### ADQUISICIONES DE BIENES MUEBLES E INMUEBLES

En el mes de agosto de 2025 el Instituto no adquirió bienes muebles e inmuebles.

### INFORMACIÓN PRESUPUESTAL

#### ESTADO DEL EJERCICIO DEL PRESUPUESTO POR FUENTE DE FINANCIAMIENTO

En este estado financiero al 30 de septiembre 2025 se reflejan los saldos iniciales de acuerdo al Presupuesto de Ingresos y Egresos para el Ejercicio Fiscal 2025, que fue sometido para aprobación en la Cuarta Sesión Ordinaria 2024 de la H. Junta Directiva, el cual se integra de la siguiente manera:



**2025**  
Año de  
La Mujer  
Indígena

Camino a Barranca de Pesos S/N, San Lucas  
Atoyatenco, San Martín Texmelucan, Pue.  
C.P. 74120 | Tel: 248 688 6461 o 62 y 63.  
Correo: direccion.general@smartin.tecnm.mx |  
Sitio web: smartin.tecnm.mx



MEJOR  
EDUCACIÓN

Ing. Ambiental  
Ing. Electromecánica  
Ing. en Gestión Financiera





Instituto Tecnológico Superior de San Martín Texmelucan  
Departamento de Recursos Financieros

## NOTAS A LOS ESTADOS FINANCIEROS AL 30 DE SEPTIEMBRE DE 2025

Concepto	Importe
Recurso Federal	28,976,853.00
Recurso Estatal	28,976,853.00
Ingresos Propios	2,231,893.08
Captación de Derechos	4,947,650.00
<b>Total</b>	<b>\$65,133,249.08</b>

### B) NOTAS DE MEMORIA

#### Cuentas de Orden Presupuestarias

##### Ley de Ingresos

Concepto	Importe
Ley de Ingresos Estimada	62,279,259.00
Ley de Ingresos por Ejecutar	19,442,393.49
Modificaciones a la Ley de Ingresos Estimada	2,853,990.08
Ley de Ingresos Devengada	45,690,855.59
Ley de Ingresos Recaudada	45,690,855.59

#### Presupuesto de Egresos

Concepto	Importe
Presupuesto de Egresos Aprobado	62,279,259.00
Presupuesto de Egresos por Ejercer	22,428,693.6
Modificaciones al Presupuesto de Egresos Aprobado	2,853,990.08
Presupuesto de Egresos Comprometido	42,704,555.48
Presupuesto de Egresos Devengado	42,704,555.48







Educación  
Secretaría de Educación Pública



TECNOLÓGICO  
NACIONAL DE MÉXICO



PUEBLA  
Gobierno del Estado  
2024 2020

Educación  
Secretaría de Educación Pública



Instituto Tecnológico Superior de San Martín Texmelucan  
Departamento de Recursos Financieros

## NOTAS A LOS ESTADOS FINANCIEROS AL 30 DE SEPTIEMBRE DE 2025

Presupuesto de Egresos Ejercido	42,704,555.48
Presupuesto de Egresos Pagado	42,483,602.71

### C) NOTAS DE GESTIÓN ADMINISTRATIVA

#### 1) Introducción

El Instituto Tecnológico Superior de San Martín Texmelucan elabora y presenta información financiera de conformidad con los artículos 46, 49 y 52 de la Ley General de Contabilidad Gubernamental, en el que establece que los entes públicos deberán emitir en forma periódica estados financieros acompañado de las notas aclaratorias, con la finalidad de revelar y proporcionar información adicional y suficiente que amplíe y de significado a los datos contenidos en los estados financieros.

De acuerdo a lo anterior es importante mencionar que el Instituto cumple con las disposiciones normativas y técnicas que emanen de la Ley General de Contabilidad Gubernamental, o bien aquellas que emita el Consejo Nacional de Armonización Contable (CONAC). La presentación de estados financieros al 30 de septiembre 2025, se encuentra debidamente justificada, mostrando información Contable, Información Presupuestaria, Información Programática y los Bienes Muebles e Inmuebles que son parte del Instituto.

#### 2) Panorama Económico

El Instituto Tecnológico de San Martín Texmelucan opera bajo las condiciones económico-financieras seguras las cuales ha contribuido a que la Institución trabaje en forma consistente y ordenada con base a la calendarización de un presupuesto autorizado de programación de recursos anual basado en la aportación de convenio del Gobierno Federal y Estatal, Captación de Derechos e Ingresos Propios es recaudado por este Instituto.

#### 3) Autorización e Historia

El Instituto Tecnológico Superior de San Martín Texmelucan es un Organismo Público Descentralizado del Gobierno del Estado de Puebla, con personalidad jurídica y patrimonios propios, fue fundado el 2 de diciembre de 2002, inicialmente estuvo en instalaciones provisionales ubicadas en la calle Miguel Nájera de la ciudad de San Martín Texmelucan, para el año 2004 se contaba con la primera unidad de prácticas en el terreno ubicado en el ejido de San Lucas Atoyatenco. En el año 2002, el Instituto inició actividades impartiendo las carreras de Ingeniería en Sistemas Computacionales e Ingeniería Electromecánica. Para el año 2003 se incrementa la oferta educativa con la apertura de la carrera de



2025  
Año de  
La Mujer  
Indígena

Camino a Barranca de Pesos S/N, San Lucas  
Atoyatenco, San Martín Texmelucan, Pue.  
C.P. 74120 | Tel: 248 688 6461 o 62 y 63.  
Correo: direccion.general@smartin.tecnm.mx |  
Sitio web: smartin.tecnm.mx



Ing. Ambiental  
Ing. Electromecánica





**Educación**  
Secretaría de Educación Pública



TECNOLÓGICO  
NACIONAL DE MÉXICO



**PUEBLA**  
Gobierno del Estado  
2024-2030

**Educación**  
Secretaría de Educación Pública



**Instituto Tecnológico Superior de San Martín Texmelucan**  
Departamento de Recursos Financieros

## NOTAS A LOS ESTADOS FINANCIEROS AL 30 DE SEPTIEMBRE DE 2025

Ingeniería Industrial y en el 2006, en atención a la demanda de la sociedad, se inicia la carrea de Contaduría Pública. En el 2010 se incluye en la oferta educativa la carrera de Ingeniería Ambiental, para el año 2015 el Instituto oferta las carreras de Ingeniería en Tecnologías de la Información e Ingeniería en Gestión Empresarial.

Gracias al trabajo que se ha realizado durante estos años en el Instituto y cumpliendo con los estándares de calidad, estamos recertificados en la norma ISO 9001:2015 y ISO 14001: 2015, se tiene también la Acreditación al programa de la Licenciatura en Contador Público por CACECA, asimismo se tiene la certificación por multisitios en materia de Equidad de Género y Energía; además de participar en diferentes actividades en otras instituciones educativas.

Finalmente, en el mes de noviembre de 2024, se autoriza la apertura del Plan de Estudios de nivel de licenciatura, en la modalidad escolarizada y con una periodicidad semestral, de acuerdo a lo indicado. Carrera de Licenciatura en Turismo con clave: LTUR-2012-237.

### 4) Organización y Objeto Social

Nuestro compromiso se sustenta en: El modelo Educativo para el Siglo XXI, la prevención de la contaminación, el establecimiento y revisión de objetivos y metas, así con la búsqueda constante de la mejora continua; además de verificar el cumplimiento de los requisitos legales y otros que haya suscrito el Instituto.

El Instituto tiene y cumple con las obligaciones fiscales de retención de ISR por sueldos y salarios, retención de ISR por la prestación de servicios profesionales, retención del 5 al millar, además de declarar el Impuesto Sobre Erogaciones por Remuneraciones al Trabajo Personal (ISERTP), mismos que se enteran el mes siguiente dentro de los plazos establecidos y ante las distintas autoridades recaudadoras facultadas para ello.

### Política del Sistema de Gestión Integral

El ITSSMT proporciona servicios de educativos de calidad a través de un SGI basado en las Normas ISO 9001 e ISO 14001 2015, que incluye procesos orientados al cumplimiento de los requisitos al cumplimiento de los requisitos de los/las estudiantes, la identificación y tratamiento de los riesgos, control de impactos ambientales y prevención de la contaminación, mediante el modelo educativo basado en formación y desarrollo de competencias profesionales, además de verificar el cumplimiento de los objetivos, requisitos legales reglamentarios aplicables y la búsqueda de la mejora continua.

### Misión



**2025**  
Año de  
La Mujer  
Indígena

Camino a Barranca de Pesos S/N, San Lucas  
Atoyatenco, San Martín Texmelucan, Pue.  
C.P. 74120 | Tel: 248 688 6461 o 62 y 63.  
Correo: direccion.general@smartin.tecnm.mx |  
Sitio web: smartin.tecnm.mx



Ing. Ambiental  
Ing. Electromecánica









**Educación**  
Secretaría de Educación Pública



TECNOLÓGICO  
NACIONAL DE MÉXICO



**PUEBLA**  
Gobierno del Estado  
2014 - 2018

**Educación**  
Secretaría de Educación Pública



**Instituto Tecnológico Superior de San Martín Texmelucan**  
Departamento de Recursos Financieros

## **NOTAS A LOS ESTADOS FINANCIEROS AL 30 DE SEPTIEMBRE DE 2025**

El Instituto Tecnológico Superior de San Martín Texmelucan desde su fundación se ha caracterizado por ser la única Institución Educativa Pública en la región ofreciendo carreras enfocadas al sector productivo, permitiendo así tener captación de aspirantes e incrementar la matrícula estudiantil.

Además de que nuestro sistema educativo por competencias garantiza la formación de profesionales con sentido innovador que, incorporados a los avances científicos y tecnológicos estén aptos para aplicar sus conocimientos a la solución creativa de problemas que presenten en su región.

De esta manera se entiende que la estructura orgánica dependerá de la mantención o crecimiento estudiantil del Instituto.

### **5) Bases de Preparación de los Estados Financieros**

La información que se presenta se basa en los Postulados Básicos, así como la normatividad que emite el CONAC, a través de la Ley de General de Contabilidad Gubernamental, por lo que se lleva un Sistema Contable Armonizado para el registro de las operaciones en el que se refleja la información relevante de la Institución, el cual permite llevar a cabo la Integración de la Cuenta Pública correspondiente al Ejercicio Fiscal 2025.

### **6) Políticas de Contabilidad Significativas**

Se lleva un control de activos en el Sistema de Contabilidad Gubernamental para Organismos Descentralizados, a través del módulo de Bienes Patrimoniales mediante el cual se respalda y actualiza el Patrimonio del Instituto.

### **7) Posición en Moneda Extranjera y Protección por Riesgo Cambiario**

Para esta Institución Educativa no aplica este rubro.

### **8) Reporte Analítico del Activo**

En este reporte muestra cifras detalladas del activo del 01 al 30 de septiembre 2025.



**2025**  
Año de  
La Mujer  
Indígena

Camino a Barranca de Pesos S/N, San Lucas  
Atoyatenco, San Martín Texmelucan, Pue.  
C.P. 74120 | Tel: 248 688 6461 o 62 y 63.  
Correo: direccion.general@smartin.tecnm.mx |  
Sitio web: smartin.tecnm.mx







Instituto Tecnológico Superior de San Martín Texmelucan  
Departamento de Recursos Financieros

## NOTAS A LOS ESTADOS FINANCIEROS AL 30 DE SEPTIEMBRE DE 2025

Cuenta contable	Concepto	Saldo inicial	Cargos del periodo	Abonos del periodo	Saldo final
<b>1000</b>	<b>ACTIVO</b>	<b>\$36,564,802.39</b>	<b>\$11,366,315.85</b>	<b>\$10,471,526.02</b>	<b>\$37,459,592.22</b>
<b>1100</b>	<b>Activo Circulante</b>	<b>\$2,687,630.08</b>	<b>\$11,366,315.85</b>	<b>\$10,471,526.02</b>	<b>\$3,582,419.91</b>
1110	Efectivo y Equivalentes	\$2,674,899.77	\$5,965,290.97	\$5,118,905.07	\$3,521,285.67
1111	Efectivo	\$2,493.51	\$40,000.00	\$37,100.00	\$5,393.51
1112	Bancos/Tesorería	\$2,672,406.26	\$5,925,290.97	\$5,081,805.07	\$3,515,892.16
1120	Derechos a recibir Efectivo o Equivalentes	\$12,730.31	\$5,401,024.88	\$5,352,620.95	\$61,134.24
1122	Cuentas por Cobrar a Corto Plazo	\$0.00	\$5,261,254.91	\$5,261,254.91	\$0.00
1123	Deudores Diversos por Cobrar a corto Plazo	\$12,730.31	\$139,769.97	\$91,366.04	\$61,134.24
<b>1200</b>	<b>Activo no Circulante</b>	<b>\$33,877,172.31</b>	<b>\$0.00</b>	<b>\$0.00</b>	<b>\$33,877,172.31</b>
1230	Bienes Inmuebles, Infraestructura y Construcciones en Proceso	\$36,826,057.50	\$0.00	\$0.00	\$36,826,057.50
1231	Terrenos	\$8,159,214.16	\$0.00	\$0.00	\$8,159,214.16
1233	Edificios no Habitacionales	\$28,666,843.34	\$0.00	\$0.00	\$28,666,843.34
1240	Bienes Muebles	\$20,413,440.06	\$0.00	\$0.00	\$20,413,440.06



**2025**  
Año de  
La Mujer  
Indígena

Camino a Barranca de Pesos S/N, San Lucas  
Atoyatenco, San Martín Texmelucan, Pue.  
C.P. 74120 | Tel: 248 688 6461 o 62 y 63.  
Correo: direccion.general@smartin.tecnm.mx |  
Sitio web: smartin.tecnm.mx



MEJOR

Ing. Ambiental  
Ing. Electromecánica





## NOTAS A LOS ESTADOS FINANCIEROS AL 30 DE SEPTIEMBRE DE 2025

1241	Mobiliario y Equipo de Administración	\$7,167,396.15	\$0.00	\$0.00	\$7,167,396.15
1242	Mobiliario y Equipo Educativo y Recreativo	\$696,035.43	\$0.00	\$0.00	\$696,035.43
1243	Equipo e Instrumental Médico y de Laboratorio	\$5,935,402.76	\$0.00	\$0.00	\$5,935,402.76
1244	Vehículos y Equipo de Transporte	\$4,031,831.20	\$0.00	\$0.00	\$4,031,831.20
1246	Maquinaria, Otros Equipos y Herramientas	\$2,582,774.52	\$0.00	\$0.00	\$2,582,774.52
1250	Activos Intangibles	\$128,000.00	\$0.00	\$0.00	\$128,000.00
1251	Software	\$128,000.00	\$0.00	\$0.00	\$128,000.00
1260	Depreciación, Deterioro y Amortización Acumulada de Bienes	-\$23,490,325.25	\$0.00	\$0.00	-\$23,490,325.25
1263	Depreciación Acumulada de Bienes Muebles	-\$23,490,325.25	\$0.00	\$0.00	-\$23,490,325.25

### 9) Fideicomisos, Mandatos y Análogos

Para esta Institución Educativa no aplica este rubro.

### 10) Reporte de la Recaudación

La Secretaría de Planeación y Finanzas, a través de la Dirección de Ingresos, reportó una recaudación del 01 al 30 de septiembre 2025 un importe de \$ 62,072.00 (Sesenta y dos mil setenta y dos pesos 00/100 M.N.), por consiguiente, esta Casa de Estudios obtuvo ingresos propios en el mes de mayo de 2025 por \$244,881.25 (Doscientos cuarenta y cuatro mil ochocientos ochenta y un peso 25/100 M.N.).



**2025**  
Año de  
La Mujer  
Indígena

Camino a Barranca de Pesos S/N, San Lucas  
Atoyatenco, San Martín Texmelucan, Pue.  
C.P. 74120 | Tel: 248 688 6461 o 62 y 63.  
Correo: direccion.general@smartin.tecnm.mx |  
Sitio web: smartin.tecnm.mx







**Educación**  
Secretaría de Educación Pública



TECNOLÓGICO  
NACIONAL DE MÉXICO



**PUEBLA**  
Gobierno del Estado  
2014-2018

**Educación**  
Secretaría de Educación Pública



**Instituto Tecnológico Superior de San Martín Texmelucan**  
Departamento de Recursos Financieros

## NOTAS A LOS ESTADOS FINANCIEROS AL 30 DE SEPTIEMBRE DE 2025

### 1) Información sobre la Deuda y el Estado Analítico de la Deuda y Otros Pasivos

En este reporte se muestran cifras de otros pasivos al 30 de septiembre 2025.

Denominación de las deudas	Saldo Inicial del Periodo	Saldo Final del Periodo
Otros pasivos	\$1,283,487.78	\$608,416.49
Total Deuda y Otros Pasivos	\$1,283,487.78	\$608,416.49

### 12) Calificaciones otorgadas

Para esta Institución Educativa no aplica este rubro.

### 13) Proceso de Mejora

El Instituto tiene un Control Interno cuyo fin es proporcionar un grado de seguridad razonable en la consecución de los objetivos de la Institución. El Sistema de Control Interno se lleva mediante un Sistema de Gestión Integral que es enfocado a brindar servicios de calidad en nuestro modelo educativo, así como concientizar a nuestros alumnos en el cuidado del medio ambiente, con la finalidad de dar cumplimiento a estos procesos, los cuales medimos mediante metas e indicadores establecidos en el plan rector de calidad y Programa Presupuestario para que de esta manera nos ayude a contribuir a la toma de decisiones y conducirla con una seguridad razonable al logro de los objetivos Institucionales.

### 14) Información por Segmentos

El Instituto no presenta información financiera segmentada al 30 de septiembre 2025.

### 15) Eventos posteriores al cierre

El Instituto no ha presentado ningún evento posterior al cierre.

### 16) Partes Relacionadas

El Instituto no ha presentado partes relacionadas que influyan de manera significativa en la toma de decisiones financieras y operativas.



**2025**  
Año de  
La Mujer  
Indígena

Camino a Barranca de Pesos S/N, San Lucas  
Atoyatenco, San Martín Texmelucan, Pue.  
C.P. 74120 | Tel: 248 688 6461 o 62 y 63.  
Correo: direccion.general@smartin.tecnm.mx |  
Sitio web: smartin.tecnm.mx



Ing. Ambiental  
Ing. Electromecánica





**Educación**  
Secretaría de Educación Pública



TECNOLÓGICO  
NACIONAL DE MÉXICO



**PUEBLA**  
Gobierno del Estado  
2024-2030

**Educación**  
Secretaría de Educación Pública



Instituto Tecnológico Superior de San Martín Texmelucan  
Departamento de Recursos Financieros

## NOTAS A LOS ESTADOS FINANCIEROS AL 30 DE SEPTIEMBRE DE 2025

### 17) Responsabilidad Sobre la Presentación Razonable de la Información Contable

El Instituto presenta la información financiera debidamente validada y firmada por los Servidores Públicos responsables.

#### Asuntos Generales:

- 1) En el mes de junio de 2022, se notifica a esta Casa de Estudios el Proyecto de Resolución en Forma de Laudo del C. Carlos Alberto Acosta Flores, mediante el EXP. NÚM.: D-3/310/2020, por lo cual está pendiente de finiquitar dicha resolución, toda vez que no se tiene plazas autorizadas disponibles para su reinstalación y el recurso total para su indemnización.
- 2) En el mes de octubre de 2022, se notifica a esta Casa de Estudios la resolución de demanda de la C. María Ángeles Rodríguez Domínguez, mediante OFICIO NÚMERO: 1450/2022-ACT y EXPEDIENTE: 247/2019-TJAP-JCA-03-9, por lo cual está pendiente de finiquitar dicha resolución, toda vez que no se tiene plazas autorizadas disponibles para su reinstalación y el recurso total para su indemnización.

**"Bajo protesta de decir verdad declaramos que los Estados Financieros y sus notas, son razonablemente correctos y son responsabilidad del emisor".**

ELABORÓ

REVISÓ

AUTORIZÓ

ANNEL ZAVALA BOLAÑOS  
ENCARGADA DEL DEPTO. DE  
RECURSOS FINANCIEROS

ENRIQUE MARTINEZ MUÑOZ  
ENCARGADO DE LA SUBDIRECCION DE  
SERVICIOS ADMINISTRATIVOS

DULCE MARÍA REYES QUIROZ  
DIRECTORA GENERAL



**2025**  
Año de  
La Mujer  
Indígena

Camino a Barranca de Pesos S/N, San Lucas  
Atoyatenco, San Martín Texmelucan, Pue.  
C.P. 74120 | Tel: 248 688 6461 o 62 y 63.  
Correo: direccion.general@smartin.tecnm.mx |  
Sitio web: smartin.tecnm.mx

