



ITSSMT
INSTITUTO TECNOLÓGICO SUPERIOR
DE SAN MARTÍN TEXMELUCAN

PLÁTICA DE INDUCCIÓN AL SERVICIO SOCIAL

Proceso
enero – julio – 2023



¿Qué es el Servicio Social?

Se entiende por Servicio Social al trabajo de carácter temporal y obligatorio que institucionalmente prestas y ejecutas en beneficio de la sociedad.



MARCO JURÍDICO



Ley Reglamentaria del Artículo 5to. Constitucional,
relativo al ejercicio de las profesiones.

Reglamento para la presentación del Servicio Social
de las y los estudiantes de las IES

Reglamento de la Ley Reglamentaria del Artículo
5to.

Ley General de Educación.





LINEAMIENTO PARA LA ACREDITACIÓN DEL SERVICIO SOCIAL DEL TECNOM

01.- El servicio social tiene un valor de 10 créditos y será sujeto a evaluación numérica

02.- Tiene una duración no menor a 480 horas y no mayor a 500 horas

03.- Se debe de realizar en un periodo no menor a 6 meses.

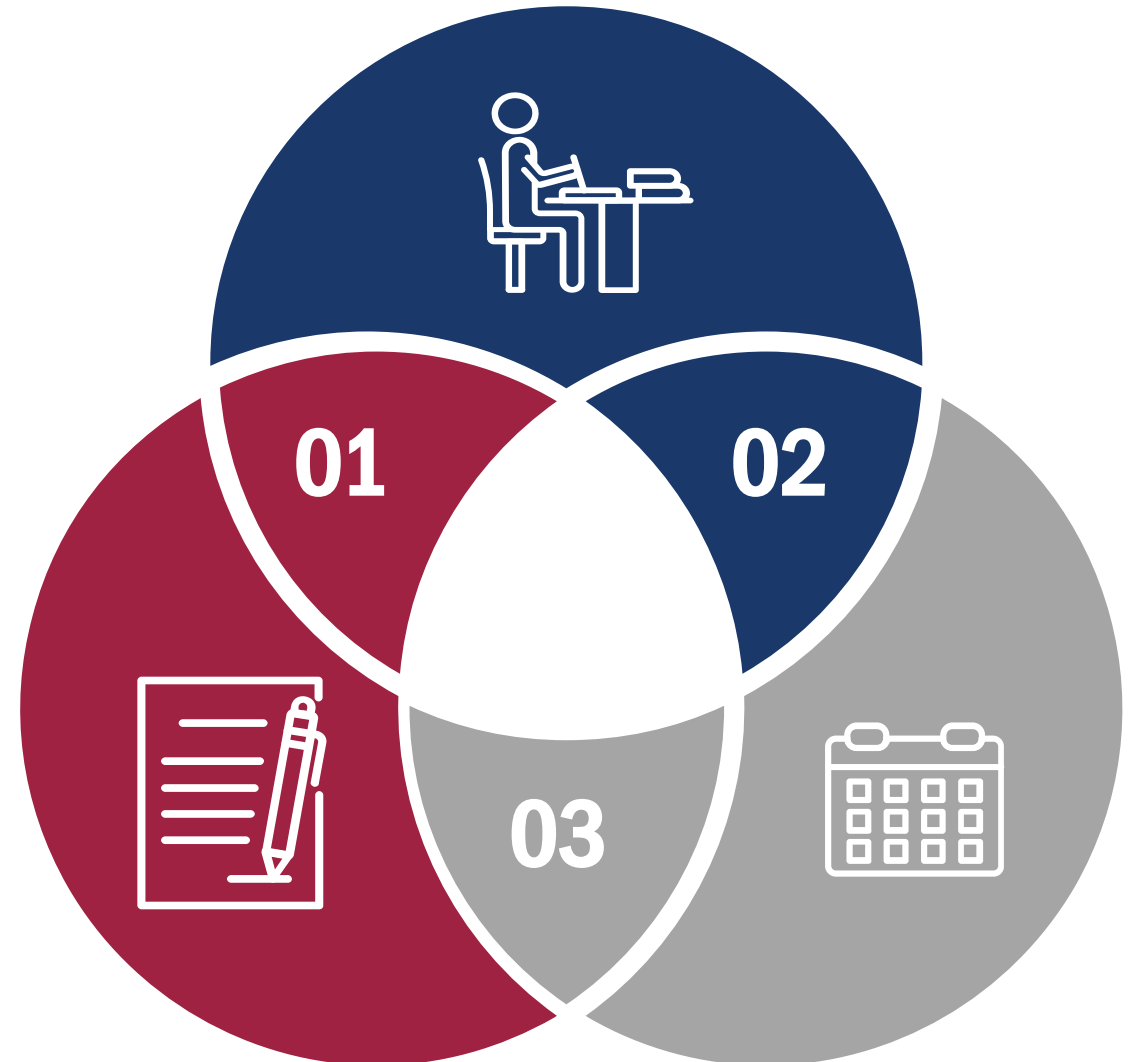

El Servicio Social solo se puede realizar en:

Dependencias Públicas

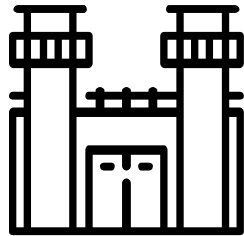
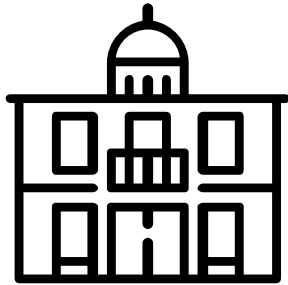
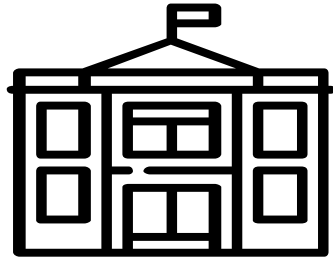
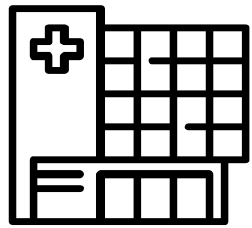

Asociaciones
sin fines de lucro

Organismos privados que cuenten con programas de asistencia social y desarrollo comunitario establecidos en el PND vigente y contribuyan al desarrollo económico, social y cultural de la nación

PROGRAMAS EN LOS QUE PUEDEN REALIZAR SERVICIO SOCIAL



EDUCACIÓN
SECRETARÍA DE EDUCACIÓN PÚBLICA



TECNOLÓGICO
NACIONAL DE MÉXICO®



Gobierno de Puebla
Hacer historia. Hacer futuro.



Educación para adultos



Desarrollo sustentable



Programas de contingencias



Apoyo a la salud



Cuidado del medio ambiente



Programas del ITSSMT



ITSSMT
INSTITUTO TECNOLÓGICO SUPERIOR
DE SAN MARTÍN TEXMELUCAN



El Servicio Social solo se puede realizar en:



LOS ESTUDIANTES QUE TRABAJEN EN DEPENDENCIAS DEL ESTADO Y OPTEN POR ACREDITAR EL SERVICIO SOCIAL POR MEDIO DEL ARTICULO 91 DEBERÁN PRESENTAR



EDUCACIÓN
SECRETARÍA DE EDUCACIÓN PÚBLICA



TECNOLÓGICO
NACIONAL DE MÉXICO®



Gobierno de Puebla
Hacer historia. Hacer futuro.

Constancia que lo acredite como trabajador de la entidad con una antigüedad mínima de 6 meses



Presentar documentos que justifiquen que cumple con los Objetivos del Servicio Social



Respetar y cumplir con las obligaciones del/la prestador/a de Servicio Social (Entrega de reportes S.S.)



ITSSMT
INSTITUTO TECNOLÓGICO SUPERIOR
DE SAN MARTÍN TEXMELUCAN

REQUISITOS



a

Constancia de avance del 68 - 70% de créditos aprobados en el plan de estudios de la carrera

c

Constancia de seguro de estudiantes IMSS.

<https://serviciosdigitales.imss.gob.mx/gestionAsegurados-web-externo/vigencia>

b

Constancia de liberación de 5 créditos complementarios (Extraescolares, Tutorías, Congresos e Investigación)

Solicitud para realizar Servicio Social firmada.

d

Recuerda que debes de ser una/un estudiante vigente durante el semestre que realizas el Servicio Social



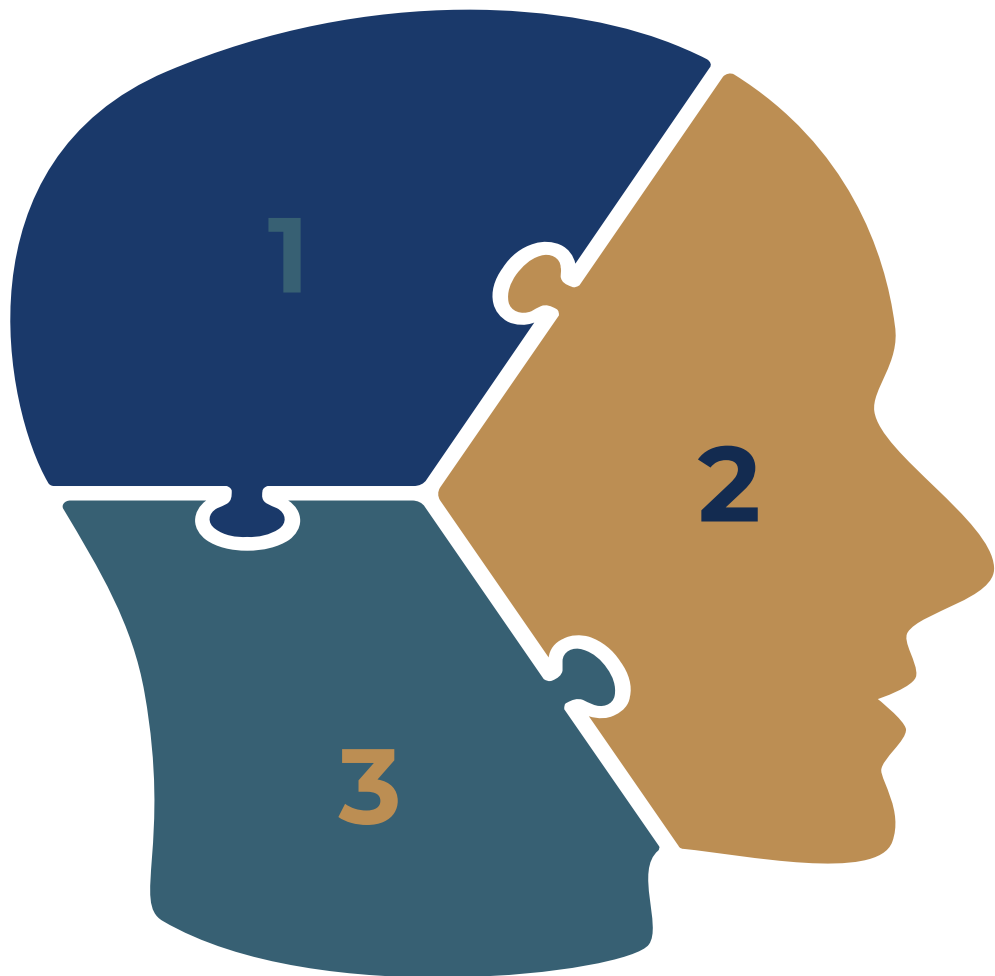

1) Del 23 al 27 de enero las y los estudiantes deben de entregar Solicitud de Servicios Social elaborada, firmada y con los requisitos (Constancia de avance, constancia de 5 créditos complementarios y constancia de vigencia del IMSS) a través del formulario registro de Servicio Social

2) del 27 de enero al 3 de febrero las/los estudiantes deberán descargar la carta de Presentación de la Plataforma Classroom

3) Del 3 al 17 de febrero las/los estudiantes deben entregar, Plan de trabajo, Cronograma de actividades y carta compromiso en la actividad 1 y Carta de Aceptación en la actividad 2 de la plataforma de Classroom

REPORTES BIMESTRALES

ENTREGAR EN PLATAFORMA CLASSROOM



EDUCACIÓN
SECRETARÍA DE EDUCACIÓN PÚBLICA



TECNOLÓGICO
NACIONAL DE MÉXICO®



Gobierno de Puebla
Hacer historia. Hacer futuro.

Primer Reporte Bimestral

Periodo del 27 de enero al 27 de marzo del 2023 entregar a mas tardar el 30 de marzo del 2023

- 160 horas
- Evaluación Cualitativa
- Autoevaluación Cualitativa
- Evaluación de Actividades

Segundo Reporte Bimestral

Periodo del 28 de marzo al 26 de mayo de 2023, entregar a mas tardar el 30 de mayo de 2023.

- 160 horas
- Evaluación Cualitativa
- Autoevaluación Cualitativa
- Evaluación de Actividades

Tercer Reporte Bimestral

Periodo del 29 de mayo al 27 de julio de 2023, entregar a mas tardar el 31 de julio del 2023.

- 160 horas
- Evaluación Cualitativa
- Autoevaluación Cualitativa
- Evaluación de Actividades



ITSSMT
INSTITUTO TECNOLÓGICO SUPERIOR
DE SAN MARTÍN TEXMELUCAN



Entrega de Reporte Final
Evaluación Cualitativa
Autoevaluación Cualitativa
Carta de Liberación
Entregar a más tardar el 31 de julio de 2023.



Constancia de Terminación de
Servicio Social
Podrán descargarla de la Plataforma
de Classroom el 31 de julio de 2023.

	Nombre del documento: Solicitud de Servicio Social	Código: ITSSMT-VI-NOR-01-FO-01	
	Referencia del Documento: Lineamiento para la Operación y Cumplimiento para el Servicio Social	Revisión: 2	



DEPARTAMENTO DE RESIDENCIAS PROFESIONALES Y SERVICIOS SOCIAL

DATOS PERSONALES

Nombre completo:				Fecha:	
Sexo:		Teléfono:		Correo @Gmail:	
Domicilio:					

ESCOLARIDAD

No. de Control:		Carrera:	
Periodo:	agosto – diciembre – 2022	Semestre:	

DATOS DEL PROGRAMA DE SERVICIO SOCIAL

Dependencia Oficial:					
Domicilio de Dependencia:					
	Calle y No. exterior	Colonia o Localidad	Municipio y Estado		
Titular de la Dependencia:					
Puesto del Titular de la Dependencia:					
Nombre del/la Encargado/a del Programa:					
Cargo del/la Encargado/a del Programa:					
Nombre del Programa:					
Modalidad:		Fecha de inicio:	24 de octubre de 2022	Fecha de Terminación:	24 de abril de 2023

Programa de Actividades:

--

Tipo de programa:

- | | | |
|-------------------------------------------------|--------------------------------------------------|-------------------------------------------------|
| <input type="checkbox"/> Educación para Adultos | <input type="checkbox"/> Desarrollo de Comunidad | <input type="checkbox"/> Actividades Deportivas |
| <input type="checkbox"/> Actividades Cívicas | <input type="checkbox"/> Actividades Culturales | <input type="checkbox"/> Medio Ambiente |
| <input type="checkbox"/> Desarrollo Sustentable | <input type="checkbox"/> Apoyo a la Salud | <input type="checkbox"/> Otros |

Para uso Exclusivo del Departamento de Gestión Tecnológica y Vinculación

ACEPTADO/A: (23) SI () ; NO () MOTIVO: _____

OBSERVACIONES:

FIRMA DEL/DE LA ESTUDIANTE

SOLICITUD



PLAN DE TRABAJO Y CRONOGRAMA DE ACTIVIDADES



EDUCACIÓN
SECRETARÍA DE EDUCACIÓN PÚBLICA



TECNOLÓGICO NACIONAL DE MÉXICO®



Gobierno de Puebla
Hacer historia. Hacer futuro.

CRONOGRAMA DE ACTIVIDADES

No.	Actividad.	Mes 1				Mes 2				Mes 3				Mes 4				Mes 5				Mes 6			
		1	2	3	4	1	2	3	4	1	2	3	4	1	2	3	4	1	2	3	4	1	2	3	4
1																									
2																									
3																									
4																									
5																									
6																									
7																									
8																									
9																									
10																									

PLAN DE TRABAJO Y CRONOGRAMA DE SERVICIO SOCIAL.

FEHCA ___/___/___

DATOS PERSONALES

NOMBRE:	
CARRERA:	No. DE CONTROL:

DATOS DE LA INSTITUCIÓN O DEPENDENCIA

Nombre de la dependencia:	
Domicilio de la dependencia:	
Titular de la dependencia:	
Cargo del titular de la dependencia:	
Encargado del programa:	
Cargo del encargado del programa del servicio social:	
Correo electrónico:	Tel:
Nombre del programa:	
Objetivo del programa:	
Periodo del servicio: de:	al:

Nombre, Firma y sello del Encargado del Programa

Dr. Héctor Luis Cruz Sánchez
Departamento de Residencias Profesionales y Servicios Social

Nombre y firma del Estudiante



ITSSMT
INSTITUTO TECNOLÓGICO SUPERIOR DE SAN MARTÍN TEXMELUCAN

	Nombre del documento: Carta Compromiso de Servicio Social	Código: ITSSMT-VI-NOR-01-FO-02	
	Referencia del Documento: Lineamiento para la Operación y Cumplimiento para el Servicio Social	Revisión: 1	



DEPARTAMENTO DE RESIDENCIAS PROFESIONALES Y SERVICIOS SOCIAL

Con el fin de dar cumplimiento a lo establecido en la Ley Reglamentaria del Artículo 5º Constitucional relativo al ejercicio de profesiones, el/la suscrito/a:

Nombre del/la prestador/a del Servicio Social:					
Número de control:		Domicilio:			
Teléfono		Carrera		Semestre	
Dependencia u Organismo:					
Domicilio de la Dependencia u Organismo:					
Responsable del Programa:					
Fecha de inicio:	24 de octubre de 2022	Fecha de terminación:	24 de octubre 2023		

CARTA COMPROMISO

Me comprometo a realizar el Servicio Social acatando el reglamento emitido por el Tecnológico Nacional de México y llevarlo a cabo en el lugar y periodo manifestados, así como, a participar con mis conocimientos e iniciativa en las actividades que desempeñe, procurando dar una imagen positiva del Instituto Tecnológico en la Dependencia u Organismo Oficial, de no hacerlo así, quedo enterado/a de la cancelación respectiva, la cual procederá automáticamente.

En la ciudad de San Martín Texmelucan, Pue., a los 24 días del mes de octubre del año 2022.

CONFORMIDAD

FIRMA DEL/DE LA PRESTANTE DEL SERVICIO SOCIAL





	Nombre del documento: Reporte bimestral de Servicio Social	Código: ITSSMT-VI-NOR-01-FO-07	
	Referencia del Documento: Lineamiento para la Operación y Cumplimiento para el Servicio Social	Revisión: 2 Página 1 de 1	

DEPARTAMENTO DE RESIDENCIAS PROFESIONALES Y SERVICIOS SOCIAL

Reporte No. 1

Nombre: _____
Apellido Paterno Apellido Materno Nombre (s)

Carrera: _____ No. de Control: _____

Periodo Reportado:

Del día: 24 mes octubre año 2022 ; al día 15 mes diciembre año 2022

Dependencia: _____

Programa: _____

Resumen de Actividades:

--

Personas beneficiadas por los prestantes de Servicio Social (14)	Hombres:	Mujeres:	Total:
------------------------------------------------------------------	----------	----------	--------

Total de horas de este reporte: 160 Total de horas acumuladas: 160

		NOMBRE Y FIRMA DEL/DE LA ESTUDIANTE
		Vo.Bo. DEPARTAMENTO DE RESIDENCIAS PROFESIONALES Y SERVICIOS SOCIAL
NOMBRE, PUESTO Y FIRMA DEL/DE LA ENCARGADO/A DEL PROGRAMA		

REPORTE BIMESTRAL





	Nombre del documento: Evaluación Cualitativa del/la prestador/a de Servicio Social	Código: ITSSMT-VI-NOR-01-FO-05	
	Referencia del Documento: Lineamiento para la Operación y Cumplimiento para el Servicio Social	Revisión: 1 Página 1 de 1	

Nombre del/de la prestador/a de Servicio Social: _____ No. de Control: _____

Programa: _____

Periodo de realización: 24 de octubre al 15 de diciembre de 2022

Total de horas de este reporte: 160 Total de horas acumuladas: 160 No. de Reporte: 1

Indique a qué bimestre corresponde: Bimestre Final

No.	Criterios a Evaluar	Nivel de Desempeño del criterio (9)				
		Insuficiente Valor 0	Suficiente Valor 1	Bueno Valor 2	Notable Valor 3	Excelente Valor 4
1	Cumple en tiempo y forma con las actividades encomendadas alcanzando los objetivos.					
2	Trabaja en equipo y se adapta a nuevas situaciones.					
3	Muestra liderazgo en las actividades encomendadas.					
4	Organiza su tiempo y trabaja de manera proactiva.					
5	Interpreta la realidad y se sensibiliza aportando soluciones a la problemática con la actividad complementaria.					
6	Realiza sugerencias innovadoras para beneficio o mejora del programa en el que participa.					
7	Tiene iniciativa para ayudar en las actividades encomendadas y muestra espíritu de servicio.					

Promedio : Nivel de Desempeño: Desempeño

Observaciones: _____

Nombre completo y cargo
Responsable del Programa
c.p.p. Departamento de Residencias Profesionales y Servicios Social

Seilo de la Dependencia

EVALUACIÓN CULITATIVA





	Nombre del documento: Autoevaluación Cualitativa del/la prestador/a de Servicio Social	Código: ITSSMT-VI-NOR-01-FO-04	
	Referencia del Documento: Lineamiento para la Operación y Cumplimiento para el Servicio Social	Revisión: 1	

Nombre del/de la prestador/a de Servicio Social: _____ No. de Control: _____

Programa: _____

Periodo de realización: 24 de octubre al 15 de diciembre de 2022

Total de horas de este reporte: 160 Total de horas acumuladas: 160 No. de Reporte: 1

Indique a qué bimestre corresponde: Bimestr e Fini l

AUTOEVALUACIÓN CUALITATIVA

No.	Criterios a Evaluar	Nivel de Desempeño del criterio (9)				
		Insuficiente Valor 0	Suficiente Valor 1	Bueno Valor 2	Notable Valor 3	Excelente Valor 4
1	Cumple en tiempo y forma con las actividades encomendadas alcanzando los objetivos.					
2	Trabaja en equipo y se adapta a nuevas situaciones.					
3	Muestra liderazgo en las actividades encomendadas.					
4	Organiza su tiempo y trabaja de manera proactiva.					
5	Interpreta la realidad y se sensibiliza aportando soluciones a la problemática con la actividad complementaria.					
6	Realiza sugerencias innovadoras para beneficio o mejora del programa en el que participa.					
7	Tiene iniciativa para ayudar en las actividades encomendadas y muestra espíritu de servicio.					

Promedio : Nivel de Desempeño: Desempeño:

Observaciones: _____

Firma del/la prestador/a de Servicio Social



	Nombre del documento: Evaluación de las actividades del/la prestador/a de Servicio Social	Código: ITSSMT-VI-NOR-01-FO-06	
	Referencia del Documento: Lineamiento para la Operación y Cumplimiento para el Servicio Social	Revisión: 1	



Nombre del/de la prestador/a de Servicio Social: _____ No. de Control: _____

Programa: _____

Periodo de realización: 24 de octubre al 15 de diciembre de 2022

Total de horas de este reporte: 160 Total de horas acumuladas: 160 No. de Reporte: 1

Indique a qué bimestre corresponde: Bimestre 1 Final

No.	Criterios a Evaluar	Nivel de Desempeño del criterio (9)				
		Insuficiente Valor 0	Suficiente Valor 1	Buena Valor 2	Notable Valor 3	Excelente Valor 4
1	¿Consideras importante la realización del Servicio Social?					
2	¿Consideras que las actividades que realizaste son pertinentes a los fines del Servicio Social?					
3	¿Consideras que las actividades que realizaste contribuyen a tu formación integral?					
4	¿Contribuiste en actividades de beneficio social comunitario?					
5	¿Contribuiste en actividades de protección al medio ambiente?					
6	¿Cómo consideras que las competencias que adquiriste en la escuela contribuyeron a atender asertivamente las actividades de servicio social?					
7	¿Consideras que sería factible continuar con este proyecto de Servicio Social a un proyecto de Residencias Profesionales, proyecto integrador, proyecto de investigación o desarrollo tecnológico?					
8	¿Recomendarías a otro estudiante realizar su Servicio Social en la dependencia donde lo realizaste?					

Promedio: Nivel de Desempeño: Desempeño:

Observaciones: (13)

Firma del/la prestador/a de Servicio Social

EVALUACIÓN ACTIVIDADES



REPORTE FINAL



EDUCACIÓN
SECRETARÍA DE EDUCACIÓN PÚBLICA



TECNOLÓGICO NACIONAL DE MÉXICO



Gobierno de Puebla
Hacer historia. Hacer futuro.

 ITSSMT	<p align="center">DEPARTAMENTO DE RESIDENCIAS PROFESIONALES Y SERVICIOS SOCIAL REPORTE FINAL DE SERVICIO SOCIAL</p>
----------------------------------------------------------------------------------------------------	--------------------------------------------------------------------------------------------------------------------------------

 <small>INSTITUTO TECNOLÓGICO SUPERIOR DE SAN MARTÍN TEXMELUCAN</small>	<p align="center">DEPARTAMENTO DE RESIDENCIAS PROFESIONALES Y SERVICIOS SOCIAL REPORTE FINAL DE SERVICIO SOCIAL</p>
---------------------------------------------------------------------------------------------------------------------------------------------------------------	--------------------------------------------------------------------------------------------------------------------------------

Datos del/la Prestador/a de Servicio Social:		
Nombre:	_____	
	A. Paterno	A. Materno Nombre(s)
No. de Control:	_____	
	Carrera: _____	
Fecha de emisión:	28 de abril de 2023	

Datos del programa:		
Dependencia u Organismo:	_____	
Nombre del Programa:	_____	
Periodo del servicio:	_____	
	del día: 24 octubre 2022	al: 24 abril 2023
	día mes año	día mes año

Índice

Introducción	1
Objetivo del Programa	1
Desarrollo de actividades	1
Resultados, conclusiones y recomendaciones	2

Revisó

Elaboró

Sello de la Dependencia

Nombre y firma de la/el estudiante prestador/a de Servicio Social

[Firma]

Dr. Héctor Luis Cruz Sánchez
Jefe del Departamento de Residencias Profesionales y Servicios Social

Nombre, cargo y firma del responsable del programa



ITSSMT
INSTITUTO TECNOLÓGICO SUPERIOR DE SAN MARTÍN TEXMELUCAN

CRÉDITOS COMPLEMENTARIOS Y SEGURO DE ESTUDIANTES



EDUCACIÓN
SECRETARÍA DE EDUCACIÓN PÚBLICA



TECNOLÓGICO
NACIONAL DE MÉXICO®



Gobierno de Puebla
Hacer historia. Hacer futuro.

Mtra. Laura Gutiérrez López
Departamento de Difusión y Concertación
act_extraescolares@smartin.tecnm.mx

Ing. Damián Huerta García
Dirección Académica
dir.academica@smartin.tecnm.mx

Mtra. Marisol López Ruiz
Subdirectora de Posgrado e Investigación
sub.posgradoeinvestigacion@smartin.tecnm.mx

Ing. Yazmin Gutiérrez Palacios
Departamento de Control Escolar
deptoescolares_tramitesgenerales@smartin.tecnm.mx



- Actividad Extraescolar

- Tutorías
- congresos

- Investigación

- Seguro IMSS



ITSSMT
INSTITUTO TECNOLÓGICO SUPERIOR
DE SAN MARTÍN TEXMELUCAN

DUDAS



EDUCACIÓN
SECRETARÍA DE EDUCACIÓN PÚBLICA



TECNOLÓGICO
NACIONAL DE MÉXICO®



Gobierno de Puebla
Hacer historia. Hacer futuro.



ITSSMT
INSTITUTO TECNOLÓGICO SUPERIOR
DE SAN MARTÍN TEXMELUCAN

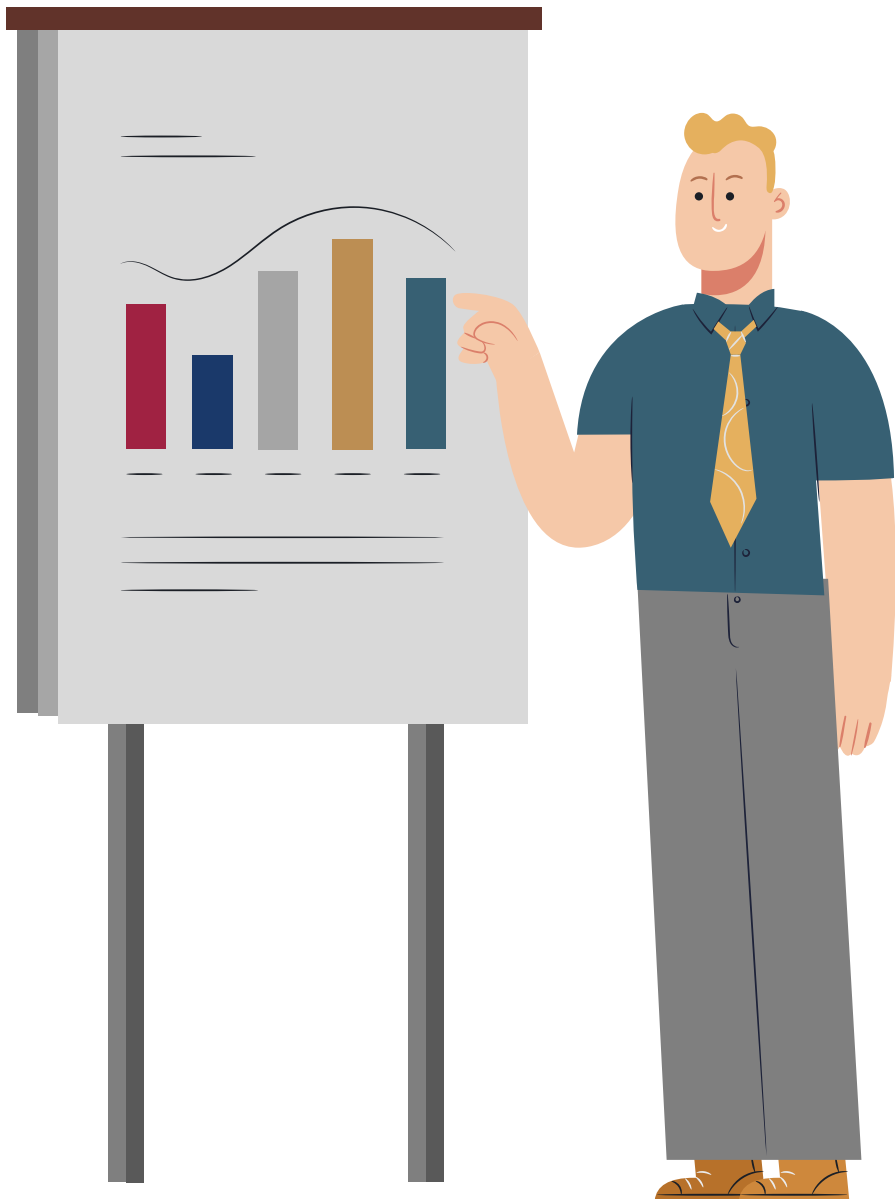

Dr. Héctor Luis Cruz Sánchez
**Departamento de Residencias Profesionales
y Servicios Social**

Tel: 2486886461 Ext: 5119

WhatsApp : 2481018954

E-mail:

depto.residenciayservicio@smartin.tecnm.mx





THANKS!

