



NOTAS A LOS ESTADOS FINANCIEROS AL 31 DE OCTUBRE DE 2025

Con el propósito de dar cumplimiento a los artículos 46, 47 y 49 de la Ley General de Contabilidad Gubernamental, en los que se establece la obligación que los entes públicos deberán acompañar con notas a los estados financieros cuyos rubros así lo requieran teniendo presente los postulados de revelación suficiente e importancia relativa con la finalidad, que la información sea de mayor utilidad en la toma de decisiones, por lo cual los tres tipos de notas que acompañan a los estados financieros son:

A) NOTAS DE DESGLOSE

I) NOTAS AL ESTADO DE SITUACIÓN FINANCIERA

ACTIVO

ACTIVO CIRCULANTE

Efectivo y Equivalentes

Este rubro representa el saldo disponible de las cuentas de Bancos y Fondo Fijo de Caja al 31 de octubre 2025, el cual se integra de la siguiente manera:

Concepto	Importe
Efectivo y Equivalentes	\$4,305,006.18
Efectivo	2,493.51
Fondo Fijo de Caja	0.00
Tarjeta de Viáticos	2,493.51
Bancos/Tesorería	\$4,302,512.67
BBVA Bancomer S.A. 0162689081 Aportaciones 2% SAR	107,991.31
BBVA Bancomer S.A. Federal 2024	0.00
BBVA Bancomer S.A. Estatal 2024	0.00
BBVA Bancomer S.A. Ingresos Propios 2024	0.00
BBVA Bancomer S.A. Captación de Derechos 2024	0.00
BBVA Bancomer S.A. Federal 2025	310,350.31



Camino a Barranca de Pesos S/N, San Lucas Atoyatenco, San Martín Texmelucan, Pue. C.P. 74120 | Tel: 248 688 6461 o 62 y 63. Correo: direccion.general@smartin.tecnm.mx | Sitio web: smartin.tecnm.mx





NOTAS A LOS ESTADOS FINANCIEROS AL 31 DE OCTUBRE DE 2025

BBVA Bancomer S.A. Estatal 2025	2,649,081.15
BBVA Bancomer S.A. Ingresos Propios 2025	505,674.35
BBVA Bancomer S.A. Captación de Derechos 2025	729,415.55

Derechos a Recibir Efectivo y Equivalentes y Bienes o Servicios a Recibir

Este rubro comprende los derechos de cobro originado en el desarrollo de las actividades del Instituto al 31 de octubre 2025.

Concepto	Importe
Derechos a Recibir Efectivo o Equivalentes	\$55,892.58
Cuentas por cobrar a corto plazo	0.00
Deudores diversos por cobrar a corto plazo	55,892.58
María Eugenia Medina Flores	2,523.04
Dulce María Reyes Quiroz	2,000.00
Servicios Broxel	261.80
Alejandro Isai Zayas Morales	2,000.00
Patricia Trilla Cortes	950.48
Héctor Luis Cruz Sánchez	1,993.22
Marisol Méndez Mejía	42.44
SERVICIO DE ACCESO E INFORMACIÓN AVANZADA DE MEXICO	46,121.60





NOTAS A LOS ESTADOS FINANCIEROS AL 31 DE OCTUBRE DE 2025

ACTIVO NO CIRCULANTE

Bienes Disponibles para su transformación para su Transformación o Consumo (inventarios)

Para esta Institución Educativa no aplica este rubro, ya que no se cuenta con inventarios ni almacén, debido a que no se realiza ningún proceso de transformación o elaboración de bienes.

Inversiones Financieras

El Instituto Tecnológico Superior de San Martín Texmelucan no cuenta con inversiones financieras.

Bienes Muebles, Inmuebles e Intangibles

El activo no circulante representa los bienes, muebles, inmuebles e intangibles propiedad del Instituto los cuales al 30 de abril 2025 refleja un saldo total de **\$33,877,172.31** del cual solo los Bienes Muebles son registrados con la depreciación de acuerdo a los lineamientos del CONAC, los Bienes Inmuebles, Infraestructura y Construcciones Proceso no se ha realizado la Depreciación derivado a que se tiene en proceso la fusión de predios del Instituto, una vez que se tenga el documento oficial se realizará el registro correspondiente, a continuación, la siguiente tabla muestra la integración de los Bienes Muebles, Inmuebles e Intangibles:

Concepto	Importe
Bienes Inmuebles, Infraestructura y Construcciones en Proceso	\$36,826,057.50
Terrenos	8,159,214.16
Edificios no habitacionales	28,666,843.34
Bienes Muebles	\$20,413,440.06
Mobiliario y Equipo de Administración	7,167,396.15
Mobiliario y Equipo Educativo y Recreativo	696,035.43
Equipo e Instrumental Médico y de Laboratorio	5,935,402.76
Vehículos y Equipo de Transporte	4,031,831.20



Camino a Barranca de Pesos S/N, San Lucas
Atoyatenco, San Martín Texmelucan, Pue.
C.P. 74120 | Tel: 248 688 6461 o 62 y 63.
Correo: direccion.general@smartin.tecnm.mx |
Sitio web: smartin.tecnm.mx



Ing. Ambiental
Ing. Electromecánica
Ing. en Gestión Empresarial
Ing. Industrial





Instituto Tecnológico Superior de San Martín Texmelucan
Departamento de Recursos Financieros

NOTAS A LOS ESTADOS FINANCIEROS AL 31 DE OCTUBRE DE 2025

Maquinaria, Otros Equipos y Herramientas	2,582,774.52
Activos Intangibles	\$128,000.00
Software	128,000.00
Depreciación, Deterioro y Amortización Acumulada de Bienes Muebles	\$23,490,325.25
Depreciación Acumulada de Bienes Muebles	23,490,325.25

Otros Activos No Circulantes

El Instituto actualmente no presenta movimientos en este rubro.

PASIVO

PASIVO CIRCULANTE

Cuentas por Pagar a Corto Plazo

Las cuentas por pagar están integradas por sueldos, retenciones de impuestos y proveedores por pagar a corto plazo hasta 90 días de vencimiento.

Concepto	Importe	Fecha hábil de vencimiento
Cuentas por Pagar a Corto Plazo	\$1,738,136.98	
Servicios Personales por Pagar a Corto Plazo	\$745,939.15	
Servicios Personales Por Pagar A Corto Plazo	55.76	
Remuneración por pagar al Personal de carácter permanente	55.76	
Seguridad social y seguros por pagar a corto plazo	738,133.68	
Aportaciones al ISSSTEP al 32 y 39%	520,757.17	
Aportaciones 2% SAR	217,376.51	



Camino a Barranca de Pesos S/N, San Lucas Atoyatenco, San Martín Texmelucan, Pue.
C.P. 74120 | Tel: 248 688 6461 o 62 y 63.
Correo: direccion.general@smartin.tecnm.mx | Sitio web: smartin.tecnm.mx





NOTAS A LOS ESTADOS FINANCIEROS AL 31 DE OCTUBRE DE 2025

Otras Prestaciones Sociales y Económicas por Pagar a Corto Plazo	\$7,749.71	
Prestaciones y haberes de retiro ISSSTEP (Pensiones)	548.40	
Apoyos a la capacitación específica de las y los servidores públicos	7,201.31	30 de noviembre 2025
Proveedores por Pagar a Corto Plazo	\$ 167,190.06	
Sánchez Romero Jesús	20,609.72	17/Noviembre/2025
Impuesto sobre nóminas y otros que se deriven de una relación laboral	146,580.34	17/Noviembre/2025
Retenciones y Contribuciones por Pagar a Corto Plazo	\$ 813,715.92	
Retención de ISR Sueldos y Salarios	794,468.50	17/Noviembre/2025
Retención de Honorarios	11,128.85	17/Noviembre/2025
Retención del 5 al millar	8,118.57	30/Noviembre/2025
Otras Cuentas por Pagar a Corto Plazo	0.00	
ISSSTEP (préstamos a corto plazo)	0.00	
ISSSTEP (préstamos hipotecarios)	0.00	

II) NOTAS AL ESTADO DE ACTIVIDADES

Ingresos y Otros Beneficios
Ingresos de Gestión

Los ingresos y otros beneficios obtenidos al 31 de octubre 2025 representan el importe recaudado por los servicios y expedición de documentos que se otorgaron a la Comunidad Tecnológica.

Concepto	Mensual	Acumulado
Ingresos y Otros Beneficios	\$ 688,2751.46	\$ 52,573,607.05
Ingresos de Gestión	\$ 231,073.59	\$ 6,561,055.66
Ingresos por Venta de Bienes y Servicios (Ingresos Propios)	5.75	2,231,898.83





Instituto Tecnológico Superior de San Martín Texmelucan
Departamento de Recursos Financieros

NOTAS A LOS ESTADOS FINANCIEROS AL 31 DE OCTUBRE DE 2025

Ingresos por Venta de Bienes y Servicios (Captación de Derechos)	231,067.84	432,9156.83
---	------------	-------------

Participaciones, Aportaciones, Convenios, Incentivos Derivados de la Colaboración Fiscal, Fondos Distintos de Aportaciones, Transferencias, Asignaciones, Subsidios y Subvenciones, y Pensiones y Jubilaciones.

Transferencias, Asignaciones, Subsidios y Otras Ayudas

Representa el importe de los subsidios recibidos federal y estatal al 31 de octubre 2025 para el desarrollo de actividades prioritarias de interés general a través del Instituto.

Subsidios y Subvenciones	Mensual	Acumulado
Subsidios Federales	3,200,826.00	22,880,941.00
Subsidios Estatales	3,450,826.00	23,130,941.00
Otros Ingresos Federales	0.00	55.49
Otros Ingresos Estatales	0.00	57.83
Otros Ingresos Federales	2.99	306.42
Otros Ingresos Estatal	22.88	249.65
Total	\$ 6,651,677.87	\$ 46,012,551.39

Gastos y Otras Pérdidas

Los gastos y otras pérdidas del mes de agosto de 2025 se encuentran integrados de la siguiente manera:

Concepto	Importe
Gastos y Otras Pérdidas	\$ 5,667,055.9
Gastos de Funcionamiento	\$ 5,666,865.16
Servicios Personales	\$ 4,857,805.82
Remuneraciones al Personal de Carácter Permanente	2,764,927.02
Remuneraciones Adicionales y Especiales	637,470.88
Seguridad Social	1,136,077.99



2025
Año de
La Mujer Indígena

Camino a Barranca de Pesos S/N, San Lucas Atoyatenco, San Martín Texmelucan, Pue.
C.P. 74120 | Tel: 248 688 6461 o 62 y 63.
Correo: direccion.general@smartin.tecnm.mx |
Sitio web: smartin.tecnm.mx



MEJOR EDUCACION SUPERIOR
Ing. Ambiental
Ing. Electromecánica
Ing. en Gestión Empresarial
Ing. Industrial





NOTAS A LOS ESTADOS FINANCIEROS AL 31 DE OCTUBRE DE 2025

Otras Prestaciones Sociales y Económicas	319,329.93
Materiales y Suministros	\$ 90,246.81
Materiales de Administración, Emisión de Documentos y Artículos Oficiales	27,361.66
Alimentos y Utensilios	6,747.00
Materiales y Artículos de Construcción y de Reparación	3,037.99
Productos Químicos, Farmacéuticos y de Laboratorio	0.00
Combustibles, Lubricantes y Aditivos	23,043.68
Vestuario, Blancos, Prendas de Protección y Artículos Deportivos	0.00
Herramientas, Refacciones y Accesorios Menores	30,056.48
Servicios Generales	\$ 718,812.53
Servicios Básicos	70,506.44
Servicios de Arrendamiento	23,993.20
Servicios Profesionales, Científicos y Técnicos y Otros Servicios	140,197.22
Servicios Financieros, Bancarios y Comerciales	143,508.27
Servicios de Instalación, Reparación, Mantenimiento y Conservación de Inmuebles	5,442.00
Servicios de Comunicación Social y Publicidad	12,760.00
Servicios de Traslado y Viáticos	14,562.13
Servicios Oficiales	8,858.51
Otros Servicios Generales	298,984.76
Transferencias, Asignaciones, Subsidios y Otras Ayudas	190.74
Ayudas Sociales	190.74
Ayudas Sociales a Personas	0.00
Ayudas Sociales a Instituciones	190.74
Otros Gastos y Pérdidas Extraordinarias	\$0.00
Estimaciones, depreciaciones, deterioros, obsolescencia y amortizaciones	0.00

Instituto Tecnológico Superior de San Martín Texmelucan
COTECONA



2025
Año de
La Mujer Indígena

Camino a Barranca de Pesos S/N, San Lucas Atoyatenco, San Martín Texmelucan, Pue.
C.P. 74120 | Tel: 248 688 6461 o 62 y 63.
Correo: direccion.general@smartin.tecnm.mx | Sitio web: smartin.tecnm.mx



MEJOR EDUCACION SUPERIOR
Ing. Ambiental
Ing. Electromecánica
Ing. en Gestión Empresarial
Ing. Industrial





NOTAS A LOS ESTADOS FINANCIEROS AL 31 DE OCTUBRE DE 2025

III) NOTAS AL ESTADO DE VARIACIONES EN LA HACIENDA PÚBLICA

Patrimonio

La cuenta de Patrimonio al 31 de octubre 2025 presenta el siguiente saldo:

Concepto	Importe
Hacienda Pública/Patrimonio Neto Final 2025	\$36,499,934.09
Total	\$36,499,934.09

Patrimonio Contribuido

Es parte del capital del Instituto, el cual se refiere el patrimonio contribuido a las aportaciones y donaciones que se han recibido al 31 de octubre 2025.

Concepto	Importe
Hacienda Pública/Patrimonio Contribuido	\$59,340,710.24
Total	\$59,340,710.24

Patrimonio Generado

Este rubro muestra el monto del resultado económico (ahorro/desahorro) del Instituto, es decir el resultado generado al 31 de octubre 2025.

Concepto	Importe
Resultado del Ejercicio (ahorro/desahorro)	\$2,635,058.47
Total	\$ 2,635,058.47

IV) NOTAS AL ESTADO DE FLUJOS DE EFECTIVO

Efectivo y Equivalentes

Este rubro comprende el análisis del saldo inicial y final de los recursos financieros Bancos y Fondo Fijo de Caja que tiene el Instituto, así como las cuentas por cobrar a corto plazo al 31 de octubre 2025. Asimismo, se muestra la liquidez





NOTAS A LOS ESTADOS FINANCIEROS AL 31 DE OCTUBRE DE 2025

que tiene el Instituto al cierre del periodo de manera acumulativa y muestra el comparativo de saldos del periodo del ejercicio anterior.

Concepto	2025
Flujos de Efectivo de las Actividades de Operación	
Origen	\$52,573,607.05
Ingresos por venta de Bienes y Prestación de Servicios	6,561,055.66
Transferencias, Asignaciones, Subsidios y Subvenciones, y Pensiones y Jubilaciones	46,012,551.39
Aplicación	\$50,708,349.33
Servicios Personales	41,588,881.58
Materiales y Suministros	1,523,999.97
Servicios Generales	5,930,391.65
Ayudas Sociales	159,263.55
Otras Aplicaciones de Operación	1,505,812.58
Flujos netos de Efectivo por Actividades de Operación	\$1,865,257.72
Flujos de Efectivo de las Actividades de Inversión	\$0.00
Aplicación	\$0.00
Bienes Muebles	0.00
Flujos Netos de Efectivo por Actividades de Inversión	\$0.00
Flujo de Efectivo de las Actividades de Financiamiento	0.00
Incremento/Disminución Neta en el Efectivo y Equivalentes al Efectivo	\$1,865,257.72
Efectivo y Equivalentes al Efectivo al Inicio del Ejercicio	2,439,748.46
Efectivo y Equivalentes al Efectivo al final del Ejercicio	4,305,006.18

ADQUISICIONES DE BIENES MUEBLES E INMUEBLES

En el mes de octubre de 2025 el Instituto no adquirió bienes muebles e inmuebles.

INFORMACIÓN PRESUPUESTAL



2025
Año de
La Mujer Indígena

Camino a Barranca de Pesos S/N, San Lucas Atoyatenco, San Martín Texmelucan, Pue.
C.P. 74120 | Tel: 248 688 6461 o 62 y 63.
Correo: direccion.general@smartin.tecnm.mx |
Sitio web: smartin.tecnm.mx





NOTAS A LOS ESTADOS FINANCIEROS AL 31 DE OCTUBRE DE 2025

ESTADO DEL EJERCICIO DEL PRESUPUESTO POR FUENTE DE FINANCIAMIENTO

En este estado financiero al 31 de octubre 2025 se reflejan los saldos iniciales de acuerdo al Presupuesto de Ingresos y Egresos para el Ejercicio Fiscal 2025, que fue sometido para aprobación en la Cuarta Sesión Ordinaria 2024 de la H. Junta Directiva, el cual se integra de la siguiente manera:

Concepto	Importe
Recurso Federal	28,881,764.00
Recurso Estatal	29,131,764.00
Ingresos Propios	2,231,893.08
Captación de Derechos	5,104,301.00
Total	\$65,349,722.08

B) NOTAS DE MEMORIA

Cuentas de Orden Presupuestarias

Ley de Ingresos

Concepto	Importe
Ley de Ingresos Estimada	62,279,259.00
Ley de Ingresos por Ejecutar	12,776,115.03
Modificaciones a la Ley de Ingresos Estimada	3,070,463.08
Ley de Ingresos Devengada	52,573,607.05
Ley de Ingresos Recaudada	52,573,607.05

Presupuesto de Egresos

Concepto	Importe
Presupuesto de Egresos Aprobado	62,279,259



2025
Año de
La Mujer Indígena

Camino a Barranca de Pesos S/N, San Lucas Atoyatenco, San Martín Texmelucan, Pue.
C.P. 74120 | Tel: 248 688 6461 o 62 y 63.
Correo: direccion.general@smartin.tecnm.mx |
Sitio web: smartin.tecnm.mx

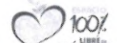

Ing. Ambiental
Ing. Electromecánica
Ing. en Gestión Empresarial
Ing. Industrial





NOTAS A LOS ESTADOS FINANCIEROS AL 31 DE OCTUBRE DE 2025

Presupuesto de Egresos por Ejercer	15,411,173.50
Modificaciones al Presupuesto de Egresos Aprobado	3,070,463.08
Presupuesto de Egresos Comprometido	49,938,548.58
Presupuesto de Egresos Devengado	49,938,548.58
Presupuesto de Egresos Ejercido	49,938,548.58
Presupuesto de Egresos Pagado	49,202,536.75

C) NOTAS DE GESTIÓN ADMINISTRATIVA

1) Introducción

El Instituto Tecnológico Superior de San Martín Texmelucan elabora y presenta información financiera de conformidad con los artículos 46, 49 y 52 de la Ley General de Contabilidad Gubernamental, en el que establece que los entes públicos deberán emitir en forma periódica estados financieros acompañado de las notas aclaratorias, con la finalidad de revelar y proporcionar información adicional y suficiente que amplíe y de significado a los datos contenidos en los estados financieros.

De acuerdo a lo anterior es importante mencionar que el Instituto cumple con las disposiciones normativas y técnicas que emanen de la Ley General de Contabilidad Gubernamental, o bien aquellas que emita el Consejo Nacional de Armonización Contable (CONAC). La presentación de estados financieros al 31 de octubre 2025, se encuentra debidamente justificada, mostrando información Contable, Información Presupuestaria, Información Programática y los Bienes Muebles e Inmuebles que son parte del Instituto.

2) Panorama Económico

El Instituto Tecnológico de San Martín Texmelucan opera bajo las condiciones económico-financieras seguras las cuales ha contribuido a que la Institución trabaje en forma consistente y ordenada con base a la calendarización de un presupuesto autorizado de programación de recursos anual basado en la aportación de convenio del Gobierno Federal y Estatal, Captación de Derechos e Ingresos Propios es recaudado por este Instituto.

3) Autorización e Historia

El Instituto Tecnológico Superior de San Martín Texmelucan es un Organismo Público Descentralizado del Gobierno del Estado de Puebla, con personalidad jurídica y patrimonios propios, fue fundado el 2 de diciembre de 2002, inicialmente



2025
Año de
La Mujer
Indígena

Camino a Barranca de Pesos S/N, San Lucas
Atoyatenco, San Martín Texmelucan, Pue.
C.P. 74120 | Tel: 248 688 6461 o 62 y 63.
Correo: direccion.general@smartin.tecnm.mx |
Sitio web: smartin.tecnm.mx





NOTAS A LOS ESTADOS FINANCIEROS AL 31 DE OCTUBRE DE 2025

estuvo en instalaciones provisionales ubicadas en la calle Miguel Nájera de la ciudad de San Martín Texmelucan, para el año 2004 se contaba con la primera unidad de prácticas en el terreno ubicado en el ejido de San Lucas Atoyatenco. En el año 2002, el Instituto inició actividades impartiendo las carreras de Ingeniería en Sistemas Computacionales e Ingeniería Electromecánica. Para el año 2003 se incrementa la oferta educativa con la apertura de la carrera de Ingeniería Industrial y en el 2006, en atención a la demanda de la sociedad, se inicia la carrea de Contaduría Pública. En el 2010 se incluye en la oferta educativa la carrera de Ingeniería Ambiental, para el año 2015 el Instituto oferta las carreras de Ingeniería en Tecnologías de la Información e Ingeniería en Gestión Empresarial.

Gracias al trabajo que se ha realizado durante estos años en el Instituto y cumpliendo con los estándares de calidad, estamos recertificados en la norma ISO 900:2015 y ISO 14001: 2015, se tiene también la Acreditación al programa de la Licenciatura en Contador Público por CACECA, asimismo se tiene la certificación por multisitios en materia de Equidad de Género y Energía; además de participar en diferentes actividades en otras instituciones educativas.

Finalmente, en el mes de noviembre de 2024, se autoriza la apertura del Plan de Estudios de nivel de licenciatura, en la modalidad escolarizada y con una periodicidad semestral, de acuerdo a lo indicado. Carrera de Licenciatura en Turismo con clave: LTUR-2012-237.

4) Organización y Objeto Social

Nuestro compromiso se sustenta en: El modelo Educativo para el Siglo XXI, la prevención de la contaminación, el establecimiento y revisión de objetivos y metas, así con la búsqueda constante de la mejora continua; además de verificar el cumplimiento de los requisitos legales y otros que haya suscrito el Instituto.

El Instituto tiene y cumple con las obligaciones fiscales de retención de ISR por sueldos y salarios, retención de ISR por la prestación de servicios profesionales, retención del 5 al millar, además de declarar el Impuesto Sobre Erogaciones por Remuneraciones al Trabajo Personal (ISERTP), mismos que se enteran el mes siguiente dentro de los plazos establecidos y ante las distintas autoridades recaudadoras facultadas para ello.

Política del Sistema de Gestión Integral

El ITSSMT proporciona servicios de educativos de calidad a través de un SGI basado en las Normas ISO 9001 e ISO 14001 2015, que incluye procesos orientados al cumplimiento de los requisitos al cumplimiento de los requisitos de los/las estudiantes, la identificación y tratamiento de los riesgos, control de impactos ambientales y prevención de la



2025
Año de
La Mujer
Indígena

Camino a Barranca de Pesos S/N, San Lucas
Atoyatenco, San Martín Texmelucan, Pue.
C.P. 74120 | Tel: 248 688 6461 o 62 y 63.
Correo: direccion.general@smartin.tecnm.mx |
Sitio web: smartin.tecnm.mx



MEJOR
EDUCACIÓN
SUPERIOR

Ing. Ambiental
Ing. Electromecánica
Ing. en Gestión Empresarial
Ing. Industrial





Instituto Tecnológico Superior de San Martín Texmelucan
Departamento de Recursos Financieros

NOTAS A LOS ESTADOS FINANCIEROS AL 31 DE OCTUBRE DE 2025

contaminación, mediante el modelo educativo basado en formación y desarrollo de competencias profesionales, además de verificar el cumplimiento de los objetivos, requisitos legales reglamentarios aplicables y la búsqueda de la mejora continua.

Misión

Formar profesionistas con sentido innovador, cuyo conocimiento se base en la investigación científica y tecnológica, que proponga soluciones creativas a problemas afines a su región, para fortalecer y mejorar la calidad de vida, vinculados al sector productivo y comprometido con la preservación del medio ambiente.

Visión

Ser reconocida como la principal opción de Educación Superior de la región, que ofrezca servicios educativos certificados por su calidad, cuyos programas de estudio incorporen tecnología actualizada, constituyéndose en el



SECRETARÍA DE ADMINISTRACIÓN
SUBSECRETARÍA DE ADMINISTRACIÓN
DIRECCIÓN GENERAL DE CAPITAL HUMANO



INSTITUTO TECNOLÓGICO SUPERIOR DE SAN MARTÍN TEXMELUCAN

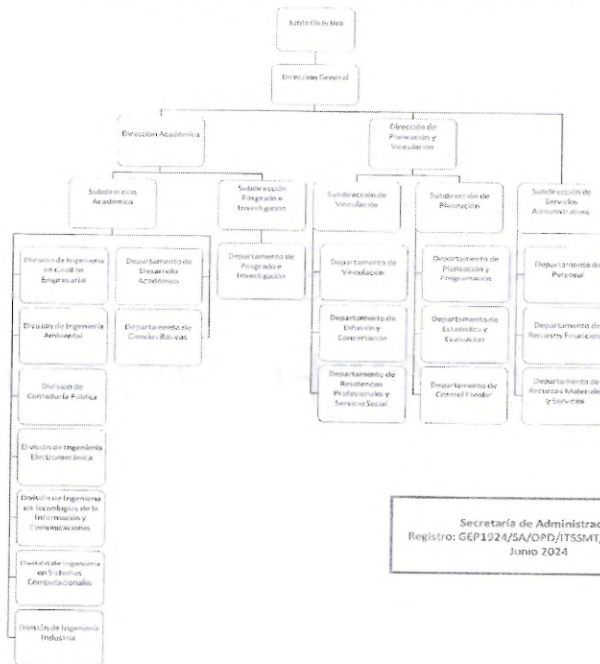

Secretaría de Administración
Registro: GEP1924/SA/OPD/ITSSMT/A/JUN/2024
Junio 2024



Camino a Barranca de Pesos S/N, San Lucas Atoyatenco, San Martín Texmelucan, Pue.
C.P. 74120 | Tel: 248 688 6461 o 62 y 63.
Correo: direccion.general@smartin.tecnm.mx |
Sitio web: smartin.tecnm.mx



2025
Año de
La Mujer
Indígena



MEJOR EDUCACION SUPERIOR
Ing. Ambiental
Ing. Electromecánica
Ing. en Gestión Empresarial
Ing. Industrial





NOTAS A LOS ESTADOS FINANCIEROS AL 31 DE OCTUBRE DE 2025

detonador del progreso económico - social, consolidando el desarrollo con creatividad, competitividad y sentido humanístico.

El Instituto está constituido por la siguiente estructura orgánica:

El Instituto Tecnológico Superior de San Martín Texmelucan desde su fundación se ha caracterizado por ser la única Institución Educativa Pública en la región ofreciendo carreras enfocadas al sector productivo, permitiendo así tener captación de aspirantes e incrementar la matrícula estudiantil.

Además de que nuestro sistema educativo por competencias garantiza la formación de profesionales con sentido innovador que, incorporados a los avances científicos y tecnológicos estén aptos para aplicar sus conocimientos a la solución creativa de problemas que presenten en su región.

De esta manera se entiende que la estructura orgánica dependerá de la mantención o crecimiento estudiantil del Instituto.

5) Bases de Preparación de los Estados Financieros

La información que se presenta se basa en los Postulados Básicos, así como la normatividad que emite el CONAC, a través de la Ley de General de Contabilidad Gubernamental, por lo que se lleva un Sistema Contable Armonizado para el registro de las operaciones en el que se refleja la información relevante de la Institución, el cual permite llevar a cabo la Integración de la Cuenta Pública correspondiente al Ejercicio Fiscal 2025.

6) Políticas de Contabilidad Significativas

Se lleva un control de activos en el Sistema de Contabilidad Gubernamental para Organismos Descentralizados, a través del módulo de Bienes Patrimoniales mediante el cual se respalda y actualiza el Patrimonio del Instituto.

7) Posición en Moneda Extranjera y Protección por Riesgo Cambiario

Para esta Institución Educativa no aplica este rubro.

8) Reporte Análítico del Activo

En este reporte muestra cifras detalladas del activo del 01 al 31 de octubre 2025.



2025
Año de
La Mujer
Indígena

Camino a Barranca de Pesos S/N, San Lucas
Atoyatenco, San Martín Texmelucan, Pue.
C.P. 74120 | Tel: 248 688 6461 o 62 y 63.
Correo: direccion.general@smartin.tecnm.mx |
Sitio web: smartin.tecnm.mx



Ing. Ambiental
Ing. Electromecánica
Ing. en Gestión Empresarial
Ing. Industrial





Instituto Tecnológico Superior de San Martín Texmelucan
Departamento de Recursos Financieros

NOTAS A LOS ESTADOS FINANCIEROS AL 31 DE OCTUBRE DE 2025

Cuenta contable	Concepto	Saldo inicial	Cargos del periodo	Abonos del periodo	Saldo final
1000	ACTIVO	\$37,459,592.22	\$15,749,031.40	\$14,970,552.55	\$38,238,071.07
1100	Activo Circulante	\$3,582,419.91	\$15,749,031.40	\$14,970,552.55	\$4,360,898.76
1110	Efectivo y Equivalentes	\$3,521,285.67	\$8,839,099.98	\$8,055,379.47	\$4,305,006.18
1111	Efectivo	\$5,393.51	\$20,000.00	\$22,900.00	\$2,493.51
1112	Bancos/Tesorería	\$3,515,892.16	\$8,819,099.98	\$8,032,479.47	\$4,302,512.67
1120	Derechos a recibir Efectivo o Equivalentes	\$61,134.24	\$6,909,931.42	\$6,915,173.08	\$55,892.58
1122	Cuentas por Cobrar a Corto Plazo	\$0.00	\$6,882,751.46	\$6,882,751.46	\$0.00
1123	Deudores Diversos por Cobrar a corto Plazo	\$61,134.24	\$27,179.96	\$32,421.62	\$55,892.58
1200	Activo no Circulante	\$33,877,172.31	\$0.00	\$0.00	\$33,877,172.31
1230	Bienes Inmuebles, Infraestructura y Construcciones en Proceso	\$36,826,057.50	\$0.00	\$0.00	\$36,826,057.50
1231	Terrenos	\$8,159,214.16	\$0.00	\$0.00	\$8,159,214.16
1233	Edificios no Habitacionales	\$28,666,843.34	\$0.00	\$0.00	\$28,666,843.34

Instituto Tecnológico Superior de San Martín Texmelucan
COTEEMA



2025
Año de
La Mujer Indígena

Camino a Barranca de Pesos S/N, San Lucas Atoyatenco, San Martín Texmelucan, Pue.
C.P. 74120 | Tel: 248 688 6461 o 62 y 63.
Correo: direccion.general@smartin.tecnm.mx | Sitio web: smartin.tecnm.mx



MEJOR EDUCACIÓN SUPERIOR
Ing. Ambiental
Ing. Electromecánica
Ing. en Gestión Empresarial
Ing. Industrial





NOTAS A LOS ESTADOS FINANCIEROS AL 31 DE OCTUBRE DE 2025

1240	Bienes Muebles	\$20,413,440.06	\$0.00	\$0.00	\$20,413,440.06
1241	Mobiliario y Equipo de Administración	\$7,167,396.15	\$0.00	\$0.00	\$7,167,396.15
1242	Mobiliario y Equipo Educativo y Recreativo	\$696,035.43	\$0.00	\$0.00	\$696,035.43
1243	Equipo e Instrumental Médico y de Laboratorio	\$5,935,402.76	\$0.00	\$0.00	\$5,935,402.76
1244	Vehículos y Equipo de Transporte	\$4,031,831.20	\$0.00	\$0.00	\$4,031,831.20
1246	Maquinaria, Otros Equipos y Herramientas	\$2,582,774.52	\$0.00	\$0.00	\$2,582,774.52
1250	Activos Intangibles	\$128,000.00	\$0.00	\$0.00	\$128,000.00
1251	Software	\$128,000.00	\$0.00	\$0.00	\$128,000.00
1260	Depreciación, Deterioro y Amortización Acumulada de Bienes	-\$23,490,325.25	\$0.00	\$0.00	-\$23,490,325.25
1263	Depreciación Acumulada de Bienes Muebles	-\$23,490,325.25	\$0.00	\$0.00	-\$23,490,325.25

9) Fideicomisos, Mandatos y Análogos

Para esta Institución Educativa no aplica este rubro.

10) Reporte de la Recaudación

La Secretaría de Planeación y Finanzas, a través de la Dirección de Ingresos, reportó una recaudación del 01 al 31 de octubre 2025 un importe de \$ 156,651.00 (Ciento cincuenta y seis mil seiscientos cincuenta y un pesos 00/100 M.N.),



2025
Año de
La Mujer
Indígena

Camino a Barranca de Pesos S/N, San Lucas Atoyatenco, San Martín Texmelucan, Pue.
C.P. 74120 | Tel: 248 688 6461 o 62 y 63.
Correo: direccion.general@smartin.tecnm.mx | Sitio web: smartin.tecnm.mx



MEJOR EDUCACIÓN SUPERIOR
Ing. Ambiental
Ing. Electromecánica
Ing. en Gestión Empresarial
Ing. Industrial





NOTAS A LOS ESTADOS FINANCIEROS AL 31 DE OCTUBRE DE 2025

por consiguiente, esta Casa de Estudios obtuvo ingresos propios en el mes de mayo de 2025 por \$15,476.45 (Quince mil cuatrocientos cuarenta y seis pesos 45/100 M.N.).

1) Información sobre la Deuda y el Estado Analítico de la Deuda y Otros Pasivos

En este reporte se muestran cifras de otros pasivos al 31 de octubre 2025.

Denominación de las deudas	Saldo Inicial del Periodo	Saldo Final del Periodo
Otros pasivos	\$2,175,353.69	\$1,738,136.98
Total Deuda y Otros Pasivos	\$2,175,353.69	\$1,738,136.98

12) Calificaciones otorgadas

Para esta Institución Educativa no aplica este rubro.

13) Proceso de Mejora

El Instituto tiene un Control Interno cuyo fin es proporcionar un grado de seguridad razonable en la consecución de los objetivos de la Institución. El Sistema de Control Interno se lleva mediante un Sistema de Gestión Integral que es enfocado a brindar servicios de calidad en nuestro modelo educativo, así como concientizar a nuestros alumnos en el cuidado del medio ambiente, con la finalidad de dar cumplimiento a estos procesos, los cuales medimos mediante metas e indicadores establecidos en el plan rector de calidad y Programa Presupuestario para que de esta manera nos ayude a contribuir a la toma de decisiones y conducirla con una seguridad razonable al logro de los objetivos Institucionales.

14) Información por Segmentos

El Instituto no presenta información financiera segmentada al 31 de octubre 2025.

15) Eventos posteriores al cierre

El Instituto no ha presentado ningún evento posterior al cierre.

16) Partes Relacionadas



Camino a Barranca de Pesos S/N, San Lucas
Atoyatenco, San Martín Texmelucan, Pue.
C.P. 74120 | Tel: 248 688 6461 o 62 y 63.
Correo: direccion.general@smartin.tecnm.mx |
Sitio web: smartin.tecnm.mx



MEJOR EDUCACIÓN SUPERIOR
Ing. Ambiental
Ing. Electromecánica
Ing. en Gestión Empresarial
Ing. Industrial





NOTAS A LOS ESTADOS FINANCIEROS AL 31 DE OCTUBRE DE 2025

El Instituto no ha presentado partes relacionadas que influyan de manera significativa en la toma de decisiones financieras y operativas.

17) Responsabilidad Sobre la Presentación Razonable de la Información Contable

El Instituto presenta la información financiera debidamente validada y firmada por los Servidores Públicos responsables.

Asuntos Generales:

- 1) En el mes de junio de 2022, se notifica a esta Casa de Estudios el Proyecto de Resolución en Forma de Laudo del C. Carlos Alberto Acosta Flores, mediante el EXP. NÚM.: D-3/310/2020, por lo cual está pendiente de finiquitar dicha resolución, toda vez que no se tiene plazas autorizadas disponibles para su reinstalación y el recurso total para su indemnización.
- 2) En el mes de octubre de 2022, se notifica a esta Casa de Estudios la resolución de demanda de la C. María Ángeles Rodríguez Domínguez, mediante OFICIO NÚMERO: 1450/2022-ACT y EXPEDIENTE: 247/2019-TJAEP-JCA-03-9, por lo cual está pendiente de finiquitar dicha resolución, toda vez que no se tiene plazas autorizadas disponibles para su reinstalación y el recurso total para su indemnización.

"Bajo protesta de decir verdad declaramos que los Estados Financieros y sus notas, son razonablemente correctos y son responsabilidad del emisor".

ELABORÓ

REVISÓ

AUTORIZÓ

ANNEL ZAVALA BOLAÑOS
ENCARGADA DEL DEPTO. DE
RECURSOS FINANCIEROS

ENRIQUE MARTINEZ MUÑOZ
ENCARGADO DE LA SUBDIRECCION DE
SERVICIOS ADMINISTRATIVOS

DULCE MARÍA REYES QUIROZ
DIRECTORA GENERAL



2025
Año de
La Mujer
Indígena

Camino a Barranca de Pesos S/N, San Lucas
Atoyatenco, San Martín Texmelucan, Pue.
C.P. 74120 | Tel: 248 688 6461 o 62 y 63.
Correo: direccion.general@smartin.tecnm.mx |
Sitio web: smartin.tecnm.mx



MEJOR
EDUCACION
SUPERIOR
Ing. Ambiental
Ing. Electromecánica
Ing. en Gestión Empresarial
Ing. Industrial





NOTAS A LOS ESTADOS FINANCIEROS AL 30 DE NOVIEMBRE DE 2025

Con el propósito de dar cumplimiento a los artículos 46, 47 y 49 de la Ley General de Contabilidad Gubernamental, en los que se establece la obligación que los entes públicos deberán acompañar con notas a los estados financieros cuyos rubros así lo requieran teniendo presente los postulados de revelación suficiente e importancia relativa con la finalidad, que la información sea de mayor utilidad en la toma de decisiones, por lo cual los tres tipos de notas que acompañan a los estados financieros son:

A) NOTAS DE DESGLOSE

I) NOTAS AL ESTADO DE SITUACIÓN FINANCIERA

ACTIVO

ACTIVO CIRCULANTE

Efectivo y Equivalentes

Este rubro representa el saldo disponible de las cuentas de Bancos y Fondo Fijo de Caja al 30 de noviembre 2025, el cual se integra de la siguiente manera:

Concepto	Importe
Efectivo y Equivalentes	\$9,212,735.30
Efectivo	4,493.51
Fondo Fijo de Caja	2,000.00
Tarjeta de Viáticos	2,493.51
Bancos/Tesorería	\$9,208,241.79
BBVA Bancomer S.A. 0162689081 Aportaciones 2% SAR	107,991.31
BBVA Bancomer S.A. Federal 2024	0.00
BBVA Bancomer S.A. Estatal 2024	0.00
BBVA Bancomer S.A. Ingresos Propios 2024	0.00
BBVA Bancomer S.A. Captación de Derechos 2024	0.00
BBVA Bancomer S.A. Federal 2025	2,872,620.19





NOTAS A LOS ESTADOS FINANCIEROS AL 30 DE NOVIEMBRE DE 2025

BBVA Bancomer S.A. Estatal 2025	5,235,284.26
BBVA Bancomer S.A. Ingresos Propios 2025	276,406.10
BBVA Bancomer S.A. Captación de Derechos 2025	715,939.93

Derechos a Recibir Efectivo y Equivalentes y Bienes o Servicios a Recibir

Este rubro comprende los derechos de cobro originado en el desarrollo de las actividades del Instituto al 30 de noviembre 2025.

Concepto	Importe
Derechos a Recibir Efectivo o Equivalentes	\$6,784.37
Cuentas por cobrar a corto plazo	0.00
Deudores diversos por cobrar a corto plazo	6,784.37
María Eugenia Medina Flores	1,261.52
Damián Huerta García	1,600.00
Servicios Broxel	261.80
Alejandro Isai Zayas Morales	2,000.00
Maximiliano Nava López	1,496.05
Enrique Martínez Muñoz	165.00





NOTAS A LOS ESTADOS FINANCIEROS AL 30 DE NOVIEMBRE DE 2025

ACTIVO NO CIRCULANTE

Bienes Disponibles para su transformación para su Transformación o Consumo (inventarios)

Para esta Institución Educativa no aplica este rubro, ya que no se cuenta con inventarios ni almacén, debido a que no se realiza ningún proceso de transformación o elaboración de bienes.

Inversiones Financieras

El Instituto Tecnológico Superior de San Martín Texmelucan no cuenta con inversiones financieras.

Bienes Muebles, Inmuebles e Intangibles

El activo no circulante representa los bienes, muebles, inmuebles e intangibles propiedad del Instituto los cuales al 30 de abril 2025 refleja un saldo total de **\$33,877,172.31** del cual solo los Bienes Muebles son registrados con la depreciación de acuerdo a los lineamientos del CONAC, los Bienes Inmuebles, Infraestructura y Construcciones Proceso no se ha realizado la Depreciación derivado a que se tiene en proceso la fusión de predios del Instituto, una vez que se tenga el documento oficial se realizará el registro correspondiente, a continuación, la siguiente tabla muestra la integración de los Bienes Muebles, Inmuebles e Intangibles:

Concepto	Importe
Bienes Inmuebles, Infraestructura y Construcciones en Proceso	\$36,826,057.50
Terrenos	8,159,214.16
Edificios no habitacionales	28,666,843.34
Bienes Muebles	\$20,413,440.06
Mobiliario y Equipo de Administración	7,167,396.15
Mobiliario y Equipo Educativo y Recreativo	696,035.43
Equipo e Instrumental Médico y de Laboratorio	5,935,402.76
Vehículos y Equipo de Transporte	4,031,831.20
Maquinaria, Otros Equipos y Herramientas	2,582,774.52





Instituto Tecnológico Superior de San Martín Texmelucan
Departamento de Recursos Financieros

NOTAS A LOS ESTADOS FINANCIEROS AL 30 DE NOVIEMBRE DE 2025

Activos Intangibles	\$128,000.00
Software	128,000.00
Depreciación, Deterioro y Amortización Acumulada de Bienes Muebles	\$23,490,325.25
Depreciación Acumulada de Bienes Muebles	23,490,325.25

Otros Activos No Circulantes

El Instituto actualmente no presenta movimientos en este rubro.

PASIVO

PASIVO CIRCULANTE

Cuentas por Pagar a Corto Plazo

Las cuentas por pagar están integradas por sueldos, retenciones de impuestos y proveedores por pagar a corto plazo hasta 90 días de vencimiento.

Concepto	Importe	Fecha hábil de vencimiento
Cuentas por Pagar a Corto Plazo	\$1,937,977.25	
Servicios Personales por Pagar a Corto Plazo	\$797,365.74	
Remuneración por pagar al Personal	6,844.64	
Remuneraciones Adicionales	6,844.64	
Seguridad social y seguros por pagar a corto plazo	782,771.39	
Aportaciones al ISSSTEP al 32 y 39%	516 912.99	
Aportaciones 2% SAR	265,858.40	
Otras Prestaciones Sociales y Económicas por Pagar a Corto Plazo	\$7,749.71	





NOTAS A LOS ESTADOS FINANCIEROS AL 30 DE NOVIEMBRE DE 2025

Prestaciones y haberes de retiro ISSSTEP (Pensiones)	548.40	
Apoyos a la capacitación específica de las y los servidores públicos	7,201.31	31 de diciembre 2025
Proveedores por Pagar a Corto Plazo	\$ 289,706.66	
Sánchez Romero Jesús	12,337.41	17/Diciembre/2025
Impuesto sobre nóminas y otros que se deriven de una relación laboral	175,333.16	17/Diciembre/2025
Díaz Márquez Patricia	4,640.90	
Juárez Ramírez Alma	5,999.22	
Rodríguez Ambrosio Verónica	9,055.42	
PABLO BARRERA NAVARRETE	8,489.46	
NELY MEZA OJEDA	7,810.30	
ELINA CAPACITACION	55,000.00	
SERVICIOS LAS ANIMAS	4,080.79	
SMX MANAGEMENT AGENCY	6,960.00	
Retenciones y Contribuciones por Pagar a Corto Plazo	\$ 860,797.97	
Retención de ISR Sueldos y Salarios	849,207.34	17/Diciembre/2025
Retención de Honorarios	2,917.58	17/Diciembre/2025
Retención del 5 al millar	8,673.05	30/Diciembre/2025
Otras Cuentas por Pagar a Corto Plazo	-9,893.12	
ISSSTEP (préstamos a corto plazo)	-5,797.70	
ISSSTEP (préstamos hipotecarios)	-4,095.42	

II) NOTAS AL ESTADO DE ACTIVIDADES

Ingresos y Otros Beneficios
Ingresos de Gestión



2025
Año de
La Mujer
Indígena

Camino a Barranca de Pesos S/N, San Lucas
Atoyatenco, San Martín Texmelucan, Pue.
C.P. 74120 | Tel: 248 688 6461 o 62 y 63.
Correo: direccion.general@smartin.tecnm.mx |
Sitio web: smartin.tecnm.mx





Instituto Tecnológico Superior de San Martín Texmelucan
Departamento de Recursos Financieros

NOTAS A LOS ESTADOS FINANCIEROS AL 30 DE NOVIEMBRE DE 2025

Los ingresos y otros beneficios obtenidos al 30 de noviembre 2025 representan el importe recaudado por los servicios y expedición de documentos que se otorgaron a la Comunidad Tecnológica.

Concepto	Mensual	Acumulado
Ingresos y Otros Beneficios	\$ 12,787,384.97	\$ 65,360,992.02
Ingresos de Gestión	\$ 535,725.19	\$ 7,096,780.85
Ingresos por Venta de Bienes y Servicios (Ingresos Propios)	3,503.15	2,235,401.98
Ingresos por Venta de Bienes y Servicios (Captación de Derechos)	532,222.04	4,861,378.87

Participaciones, Aportaciones, Convenios, Incentivos Derivados de la Colaboración Fiscal, Fondos Distintos de Aportaciones, Transferencias, Asignaciones, Subsidios y Subvenciones, y Pensiones y Jubilaciones.

Transferencias, Asignaciones, Subsidios y Otras Ayudas

Representa el importe de los subsidios recibidos federal y estatal al 30 de noviembre 2025 para el desarrollo de actividades prioritarias de interés general a través del Instituto.

Subsidios y Subvenciones	Mensual	Acumulado
Subsidios Federales	6,250,823.00	29,131,764.00
Subsidios Estatales	6,000,823.00	29,131,764.00
Otros Ingresos Federales	0.00	55.49
Otros Ingresos Estatales	0.00	57.83
Otros Ingresos Federales	5.72	312.14
Otros Ingresos Estatal	8.06	257.71
Total	\$ 12,251,659.78	\$ 58,264,211.17

Gastos y Otras Pérdidas

Los gastos y otras pérdidas del mes de noviembre de 2025 se encuentran integrados de la siguiente manera:



2025
Año de
La Mujer
Indígena

Camino a Barranca de Pesos S/N, San Lucas
Atoyatenco, San Martín Texmelucan, Pue.
C.P. 74120 | Tel: 248 688 6461 o 62 y 63.
Correo: direccion.general@martin.tecnm.mx |
Sitio web: smartin.tecnm.mx





Instituto Tecnológico Superior de San Martín Texmelucan
Departamento de Recursos Financieros

NOTAS A LOS ESTADOS FINANCIEROS AL 30 DE NOVIEMBRE DE 2025

Concepto	Importe
Gastos y Otras Pérdidas	\$ 8,128,604.33
Gastos de Funcionamiento	\$ 8,092,827.67
Servicios Personales	\$ 6,797,970.66
Remuneraciones al Personal de Carácter Permanente	2,752,554.91
Remuneraciones Adicionales y Especiales	3,084,919.82
Seguridad Social	748,330.97
Otras Prestaciones Sociales y Económicas	212,164.96
Materiales y Suministros	\$ 368,176.69
Materiales de Administración, Emisión de Documentos y Artículos Oficiales	46,079.05
Alimentos y Utensilios	22,231.40
Materiales y Artículos de Construcción y de Reparación	207,589.93
Productos Químicos, Farmacéuticos y de Laboratorio	4,108.95
Combustibles, Lubricantes y Aditivos	66,442.36
Vestuario, Blancos, Prendas de Protección y Artículos Deportivos	8,360.00
Herramientas, Refacciones y Accesorios Menores	13,365.00
Servicios Generales	\$ 926,680.32
Servicios Básicos	38,422.71
Servicios de Arrendamiento	10,093.20
Servicios Profesionales, Científicos y Técnicos y Otros Servicios	441,704.00
Servicios Financieros, Bancarios y Comerciales	2,803.10
Servicios de Instalación, Reparación, Mantenimiento y Conservación de Inmuebles	146,182.24
Servicios de Comunicación Social y Publicidad	9,164.00
Servicios de Traslado y Viáticos	13,302.53
Servicios Oficiales	50,887.72
Otros Servicios Generales	214,120.82
Transferencias, Asignaciones, Subsidios y Otras Ayudas	35,776.66



2025
Año de
La Mujer Indígena

Camino a Barranca de Pesos S/N, San Lucas
Atoyatenco, San Martín Texmelucan, Pue.
C.P. 74120 | Tel: 248 688 6461 o 62 y 63.
Correo: direccion.general@smartin.tecnm.mx |
Sitio web: smartin.tecnm.mx



Ing. Ambiental
Ing. Electromecánica
Ing. en Gestión Empresarial
Ing. Industrial





Instituto Tecnológico Superior de San Martín Texmelucan
Departamento de Recursos Financieros

NOTAS A LOS ESTADOS FINANCIEROS AL 30 DE NOVIEMBRE DE 2025

Ayudas Sociales	13,639.22
Ayudas Sociales a Personas	0.00
Ayudas Sociales a Instituciones	13,639.22
Otros Gastos y Pérdidas Extraordinarias	\$0.00
Estimaciones, depreciaciones, deterioros, obsolescencia y amortizaciones	0.00

III) NOTAS AL ESTADO DE VARIACIONES EN LA HACIENDA PÚBLICA

Patrimonio

La cuenta de Patrimonio al 30 de noviembre 2025 presenta el siguiente saldo:

Concepto	Importe
Hacienda Pública/Patrimonio Neto Final 2025	\$41,158,714.73
Total	\$41,158,714.73

Patrimonio Contribuido

Es parte del capital del Instituto, el cual se refiere el patrimonio contribuido a las aportaciones y donaciones que se han recibido al 30 de noviembre 2025.

Concepto	Importe
Hacienda Pública/Patrimonio Contribuido	\$59,340,710.24
Total	\$59,340,710.24

Patrimonio Generado

Este rubro muestra el monto del resultado económico (ahorro/desahorro) del Instituto, es decir el resultado generado al 30 de noviembre 2025.

Concepto	Importe
Resultado del Ejercicio (ahorro/desahorro)	\$7,293,839.11



2025
Año de
La Mujer
Indígena

Camino a Barranca de Pesos S/N, San Lucas
Atoyatenco, San Martín Texmelucan, Pue.
C.P. 74120 | Tel: 248 688 6461 o 62 y 63.
Correo: direccion.general@smartin.tecnm.mx |
Sitio web: smartin.tecnm.mx



Ing. Ambiental
Ing. Electromecánica
Ing. en Gestión Empresarial
Ing. Industrial





Instituto Tecnológico Superior de San Martín Texmelucan
Departamento de Recursos Financieros

NOTAS A LOS ESTADOS FINANCIEROS AL 30 DE NOVIEMBRE DE 2025

Total	\$ 7,293,839.11
--------------	------------------------

IV) NOTAS AL ESTADO DE FLUJOS DE EFECTIVO

Efectivo y Equivalentes

Este rubro comprende el análisis del saldo inicial y final de los recursos financieros Bancos y Fondo Fijo de Caja que tiene el Instituto, así como las cuentas por cobrar a corto plazo al 30 de noviembre 2025. Asimismo, se muestra la liquidez que tiene el Instituto al cierre del periodo de manera acumulativa y muestra el comparativo de saldos del periodo del ejercicio anterior.

Concepto	2025
Flujos de Efectivo de las Actividades de Operación	
Origen	\$65,360,992.02
Ingresos por venta de Bienes y Prestación de Servicios	\$7,096,780.85
Transferencias, Asignaciones, Subsidios y Subvenciones, y Pensiones y Jubilaciones	\$58,264,211.17
Aplicación	\$58,588,005.18
Servicios Personales	\$48,333,955.26
Materiales y Suministros	\$1,896,368.18
Servicios Generales	\$6,730,364.32
Ayudas Sociales	\$195,040.21
Otras Aplicaciones de Operación	\$1,432,277.21
Flujos netos de Efectivo por Actividades de Operación	\$6,772,986.84
Flujos de Efectivo de las Actividades de Inversión	\$0.00
Aplicación	\$0.00
Bienes Muebles	0.00
Flujos Netos de Efectivo por Actividades de Inversión	\$0.00
Flujo de Efectivo de las Actividades de Financiamiento	0.00
Incremento/Disminución Neta en el Efectivo y Equivalentes al Efectivo	\$6,772,986.84



2025
Año de
La Mujer
Indígena

Camino a Barranca de Pesos S/N, San Lucas
Atoyatenco, San Martín Texmelucan, Pue.
C.P. 74120 | Tel: 248 688 6461 o 62 y 63.
Correo: direccion.general@smartin.tecnm.mx |
Sitio web: smartin.tecnm.mx





Instituto Tecnológico Superior de San Martín Texmelucan
Departamento de Recursos Financieros

NOTAS A LOS ESTADOS FINANCIEROS AL 30 DE NOVIEMBRE DE 2025

Efectivo y Equivalentes al Efectivo al Inicio del Ejercicio	2,439,748.46
Efectivo y Equivalentes al Efectivo al final del Ejercicio	9,212,735.30

ADQUISICIONES DE BIENES MUEBLES E INMUEBLES

En el mes de octubre de 2025 el Instituto no adquirió bienes muebles e inmuebles.

INFORMACIÓN PRESUPUESTAL

ESTADO DEL EJERCICIO DEL PRESUPUESTO POR FUENTE DE FINANCIAMIENTO

En este estado financiero al 30 de noviembre 2025 se reflejan los saldos iniciales de acuerdo al Presupuesto de Ingresos y Egresos para el Ejercicio Fiscal 2025, que fue sometido para aprobación en la Cuarta Sesión Ordinaria 2024 de la H. Junta Directiva, el cual se integra de la siguiente manera:

Concepto	Importe
Recurso Federal	28,215,984.00
Recurso Estatal	28,215,984.00
Ingresos Propios	1,954,000.00
Captación de Derechos	3,893,291.00
Total	\$62,279,259.00

B) NOTAS DE MEMORIA

Cuentas de Orden Presupuestarias

Ley de Ingresos

Concepto	Importe
Ley de Ingresos Estimada	62,279,259.00
Ley de Ingresos por Ejecutar	238,730.06
Modificaciones a la Ley de Ingresos Estimada	3,320,463.08



2025
Año de
La Mujer
Indígena

Camino a Barranca de Pesos S/N, San Lucas
Atoyatenco, San Martín Texmelucan, Pue.
C.P. 74120 | Tel: 248 688 6461 o 62 y 63.
Correo: direccion.general@smartin.tecnm.mx |
Sitio web: smartin.tecnm.mx



Ing. Ambiental
Ing. Electromecánica
Ing. en Gestión Empresarial
Ing. Industrial





NOTAS A LOS ESTADOS FINANCIEROS AL 30 DE NOVIEMBRE DE 2025

Ley de Ingresos Devengada	65,360,992.02
Ley de Ingresos Recaudada	65,360,992.02

Presupuesto de Egresos

Concepto	Importe
Presupuesto de Egresos Aprobado	62,279,259.00
Presupuesto de Egresos por Ejercer	7,532,569.17
Modificaciones al Presupuesto de Egresos Aprobado	3,320,463.08
Presupuesto de Egresos Comprometido	58,067,152.91
Presupuesto de Egresos Devengado	58,067,152.91
Presupuesto de Egresos Ejercido	58,067,152.91
Presupuesto de Egresos Pagado	57,155,727.97

C) NOTAS DE GESTIÓN ADMINISTRATIVA

1) Introducción

El Instituto Tecnológico Superior de San Martín Texmelucan elabora y presenta información financiera de conformidad con los artículos 46, 49 y 52 de la Ley General de Contabilidad Gubernamental, en el que establece que los entes públicos deberán emitir en forma periódica estados financieros acompañado de las notas aclaratorias, con la finalidad de revelar y proporcionar información adicional y suficiente que amplíe y de significado a los datos contenidos en los estados financieros.

De acuerdo a lo anterior es importante mencionar que el Instituto cumple con las disposiciones normativas y técnicas que emanen de la Ley General de Contabilidad Gubernamental, o bien aquellas que emita el Consejo Nacional de Armonización Contable (CONAC). La presentación de estados financieros al 30 de noviembre 2025, se encuentra debidamente justificada, mostrando información Contable, Información Presupuestaria, Información Programática y los Bienes Muebles e Inmuebles que son parte del Instituto.

2) Panorama Económico



2025
Año de
La Mujer
Indígena

Camino a Barranca de Pesos S/N, San Lucas
Atoyatenco, San Martín Texmelucan, Pue.
C.P. 74120 | Tel: 248 688 6461 o 62 y 63.
Correo: direccion.general@smartin.tecnm.mx |
Sitio web: smartin.tecnm.mx



MEJOR
EDUCACIÓN
SUPERIOR
Ing. Ambiental
Ing. Electromecánica
Ing. en Gestión Empresarial
Ing. Industrial





NOTAS A LOS ESTADOS FINANCIEROS AL 30 DE NOVIEMBRE DE 2025

El Instituto Tecnológico de San Martín Texmelucan opera bajo las condiciones económico-financieras seguras las cuales ha contribuido a que la Institución trabaje en forma consistente y ordenada con base a la calendarización de un presupuesto autorizado de programación de recursos anual basado en la aportación de convenio del Gobierno Federal y Estatal, Captación de Derechos e Ingresos Propios es recaudado por este Instituto.

3) Autorización e Historia

El Instituto Tecnológico Superior de San Martín Texmelucan es un Organismo Público Descentralizado del Gobierno del Estado de Puebla, con personalidad jurídica y patrimonios propios, fue fundado el 2 de diciembre de 2002, inicialmente estuvo en instalaciones provisionales ubicadas en la calle Miguel Nájera de la ciudad de San Martín Texmelucan, para el año 2004 se contaba con la primera unidad de prácticas en el terreno ubicado en el ejido de San Lucas Atoyatenco. En el año 2002, el Instituto inició actividades impartiendo las carreras de Ingeniería en Sistemas Computacionales e Ingeniería Electromecánica. Para el año 2003 se incrementa la oferta educativa con la apertura de la carrera de Ingeniería Industrial y en el 2006, en atención a la demanda de la sociedad, se inicia la carrea de Contaduría Pública. En el 2010 se incluye en la oferta educativa la carrera de Ingeniería Ambiental, para el año 2015 el Instituto oferta las carreras de Ingeniería en Tecnologías de la Información e Ingeniería en Gestión Empresarial.

Gracias al trabajo que se ha realizado durante estos años en el Instituto y cumpliendo con los estándares de calidad, estamos recertificados en la norma ISO 900:2015 y ISO 14001: 2015, se tiene también la Acreditación al programa de la Licenciatura en Contador Público por CACECA, asimismo se tiene la certificación por multisitios en materia de Equidad de Género y Energía; además de participar en diferentes actividades en otras instituciones educativas.

Finalmente, en el mes de noviembre de 2024, se autoriza la apertura del Plan de Estudios de nivel de licenciatura, en la modalidad escolarizada y con una periodicidad semestral, de acuerdo a lo indicado. Carrera de Licenciatura en Turismo con clave: LTUR-2012-237.

4) Organización y Objeto Social

Nuestro compromiso se sustenta en: El modelo Educativo para el Siglo XXI, la prevención de la contaminación, el establecimiento y revisión de objetivos y metas, así con la búsqueda constante de la mejora continua; además de verificar el cumplimiento de los requisitos legales y otros que haya suscrito el Instituto.



2025
Año de
La Mujer
Indígena

Camino a Barranca de Pesos S/N, San Lucas
Atoyatenco, San Martín Texmelucan, Pue.
C.P. 74120 | Tel: 248 688 6461 o 62 y 63.
Correo: direccion.general@smartin.tecnm.mx |
Sitio web: smartin.tecnm.mx



Ing. Ambiental
Ing. Electromecánica
Ing. en Gestión Empresarial
Ing. Industrial





NOTAS A LOS ESTADOS FINANCIEROS AL 30 DE NOVIEMBRE DE 2025

El Instituto tiene y cumple con las obligaciones fiscales de retención de ISR por sueldos y salarios, retención de ISR por la prestación de servicios profesionales, retención del 5 al millar, además de declarar el Impuesto Sobre Erogaciones por Remuneraciones al Trabajo Personal (ISERTP), mismos que se enteran el mes siguiente dentro de los plazos establecidos y ante las distintas autoridades recaudadoras facultadas para ello.

Política del Sistema de Gestión Integral

El ITSSMT proporciona servicios de educativos de calidad a través de un SGI basado en las Normas ISO 9001 e ISO 14001 2015, que incluye procesos orientados al cumplimiento de los requisitos al cumplimiento de los requisitos de los/las estudiantes, la identificación y tratamiento de los riesgos, control de impactos ambientales y prevención de la contaminación, mediante el modelo educativo basado en formación y desarrollo de competencias profesionales, además de verificar el cumplimiento de los objetivos, requisitos legales reglamentarios aplicables y la búsqueda de la mejora continua.

Misión

Formar profesionistas con sentido innovador, cuyo conocimiento se base en la investigación científica y tecnológica, que proponga soluciones creativas a problemas afines a su región, para fortalecer y mejorar la calidad de vida, vinculados al sector productivo y comprometido con la preservación del medio ambiente.

Visión



2025
Año de
La Mujer
Indígena

Camino a Barranca de Pesos S/N, San Lucas
Atoyatenco, San Martín Texmelucan, Pue.
C.P. 74120 | Tel: 248 688 6461 o 62 y 63.
Correo: direccion.general@smartin.tecnm.mx |
Sitio web: smartin.tecnm.mx





Educación
Secretaría de Educación Pública



TECNOLÓGICO
NACIONAL DE MÉXICO



PUEBLA
Gobierno del Estado
1924 2024

Educación
Secretaría de Educación Pública



Instituto Tecnológico Superior de San Martín Texmelucan
Departamento de Recursos Financieros

NOTAS A LOS ESTADOS FINANCIEROS AL 30 DE NOVIEMBRE DE 2025

Ser reconocida como la principal opción de Educación Superior de la región, que ofrezca servicios educativos certificados por su calidad, cuyos programas de estudio incorporen tecnología actualizada, constituyéndose en el detonador del progreso económico - social, consolidando el desarrollo con creatividad, competitividad y sentido humanístico.

El Instituto está constituido por la siguiente estructura orgánica:



Secretaría de Administración

SECRETARÍA DE ADMINISTRACIÓN
SUBSECRETARÍA DE ADMINISTRACIÓN
DIRECCIÓN GENERAL DE CAPITAL HUMANO



INSTITUTO TECNOLÓGICO SUPERIOR DE SAN MARTÍN TEXMELUCAN

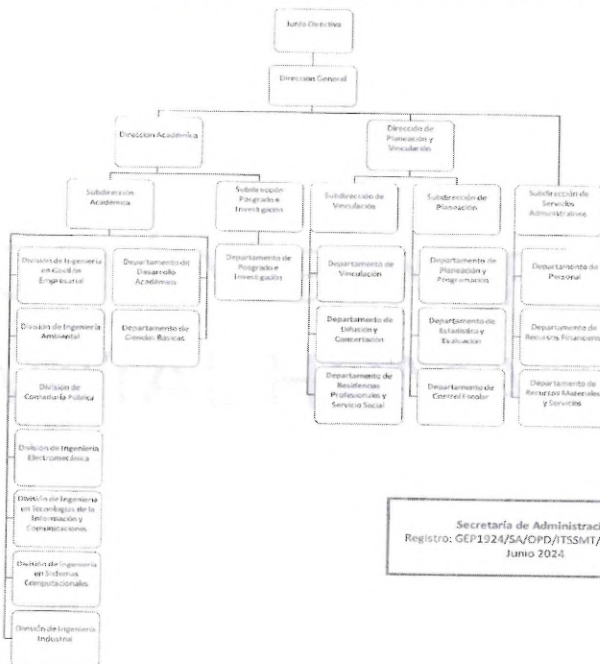

Secretaría de Administración
Registro: GEP1924/SA/OPD/TSSMT/A/JUN/2024
Junio 2024

PUEBLA
Un gobierno presente

Camino a Barranca de Pesos S/N, San Lucas Atoyatenco, San Martín Texmelucan, Pue.
C.P. 74120 | Tel: 248 688 6461 o 62 y 63.
Correo: direccion.general@smartin.tecnm.mx | Sitio web: smartin.tecnm.mx



2025
Año de
La Mujer Indígena



MEJOR EDUCACIÓN SUPERIOR
Ing. Ambiental
Ing. Electromecánica
Ing. en Gestión Empresarial
Ing. Industrial





Instituto Tecnológico Superior de San Martín Texmelucan
Departamento de Recursos Financieros

NOTAS A LOS ESTADOS FINANCIEROS AL 30 DE NOVIEMBRE DE 2025

El Instituto Tecnológico Superior de San Martín Texmelucan desde su fundación se ha caracterizado por ser la única Institución Educativa Pública en la región ofreciendo carreras enfocadas al sector productivo, permitiendo así tener captación de aspirantes e incrementar la matrícula estudiantil.

Además de que nuestro sistema educativo por competencias garantiza la formación de profesionales con sentido innovador que, incorporados a los avances científicos y tecnológicos estén aptos para aplicar sus conocimientos a la solución creativa de problemas que presenten en su región.

De esta manera se entiende que la estructura orgánica dependerá de la mantención o crecimiento estudiantil del Instituto.

5) Bases de Preparación de los Estados Financieros

La información que se presenta se basa en los Postulados Básicos, así como la normatividad que emite el CONAC, a través de la Ley de General de Contabilidad Gubernamental, por lo que se lleva un Sistema Contable Armonizado para el registro de las operaciones en el que se refleja la información relevante de la Institución, el cual permite llevar a cabo la Integración de la Cuenta Pública correspondiente al Ejercicio Fiscal 2025.

6) Políticas de Contabilidad Significativas

Se lleva un control de activos en el Sistema de Contabilidad Gubernamental para Organismos Descentralizados, a través del módulo de Bienes Patrimoniales mediante el cual se respalda y actualiza el Patrimonio del Instituto.

7) Posición en Moneda Extranjera y Protección por Riesgo Cambiario

Para esta Institución Educativa no aplica este rubro.

8) Reporte Analítico del Activo

En este reporte muestra cifras detalladas del activo del 01 al 30 de noviembre 2025.



2025
Año de
La Mujer
Indígena

Camino a Barranca de Pesos S/N, San Lucas
Atoyatenco, San Martín Texmelucan, Pue.
C.P. 74120 | Tel: 248 688 6461 o 62 y 63.
Correo: direccion.general@smartin.tecnm.mx |
Sitio web: smartin.tecnm.mx



Ing. Ambiental
Ing. Electromecánica
Ing. en Gestión Empresarial
Ing. Industrial





Instituto Tecnológico Superior de San Martín Texmelucan
Departamento de Recursos Financieros

NOTAS A LOS ESTADOS FINANCIEROS AL 30 DE NOVIEMBRE DE 2025

Cuenta contable	Concepto	Saldo inicial	Cargos del periodo	Abonos del periodo	Saldo final
1000	ACTIVO	\$38,238,071.07	\$27,441,311.76	\$22,582,690.85	\$43,096,691.98
1100	Activo Circulante	\$4,360,898.76	\$27,441,311.76	\$22,582,690.85	\$9,219,519.67
1110	Efectivo y Equivalentes	\$4,305,006.18	\$14,573,182.79	\$9,665,453.67	\$9,212,735.30
1111	Efectivo	\$2,493.51	\$40,000.00	\$38,000.00	\$4,493.51
1112	Bancos/Tesorería	\$4,302,512.67	\$14,533,182.79	\$9,627,453.67	\$9,208,241.79
1120	Derechos a recibir Efectivo o Equivalentes	\$55,892.58	\$12,868,128.97	\$12,917,237.18	\$6,784.37
1122	Cuentas por Cobrar a Corto Plazo	\$0.00	\$12,787,384.97	\$12,787,384.97	\$0.00
1123	Deudores Diversos por Cobrar a corto Plazo	\$55,892.58	\$80,744.00	\$129,852.21	\$6,784.37
1200	Activo no Circulante	\$33,877,172.31	\$0.00	\$0.00	\$33,877,172.31
1230	Bienes Inmuebles, Infraestructura y Construcciones en Proceso	\$36,826,057.50	\$0.00	\$0.00	\$36,826,057.50
1231	Terrenos	\$8,159,214.16	\$0.00	\$0.00	\$8,159,214.16
1233	Edificios no Habitacionales	\$28,666,843.34	\$0.00	\$0.00	\$28,666,843.34
1240	Bienes Muebles	\$20,413,440.06	\$0.00	\$0.00	\$20,413,440.06



2025
Año de
La Mujer Indígena

Camino a Barranca de Pesos S/N, San Lucas
Atoyatenco, San Martín Texmelucan, Pue.
C.P. 74120 | Tel: 248 688 6461 o 62 y 63.
Correo: direccion.general@smartin.tecnm.mx |
Sitio web: smartin.tecnm.mx



Ing. Ambiental
Ing. Electromecánica
Ing. en Gestión Empresarial
Ing. Industrial





Instituto Tecnológico Superior de San Martín Texmelucan
Departamento de Recursos Financieros

NOTAS A LOS ESTADOS FINANCIEROS AL 30 DE NOVIEMBRE DE 2025

1241	Mobiliario y Equipo de Administración	\$7,167,396.15	\$0.00	\$0.00	\$7,167,396.15
1242	Mobiliario y Equipo Educativo y Recreativo	\$696,035.43	\$0.00	\$0.00	\$696,035.43
1243	Equipo e Instrumental Médico y de Laboratorio	\$5,935,402.76	\$0.00	\$0.00	\$5,935,402.76
1244	Vehículos y Equipo de Transporte	\$4,031,831.20	\$0.00	\$0.00	\$4,031,831.20
1246	Maquinaria, Otros Equipos y Herramientas	\$2,582,774.52	\$0.00	\$0.00	\$2,582,774.52
1250	Activos Intangibles	\$128,000.00	\$0.00	\$0.00	\$128,000.00
1251	Software	\$128,000.00	\$0.00	\$0.00	\$128,000.00
1260	Depreciación, Deterioro y Amortización Acumulada de Bienes	-\$23,490,325.25	\$0.00	\$0.00	-\$23,490,325.25
1263	Depreciación Acumulada de Bienes Muebles	-\$23,490,325.25	\$0.00	\$0.00	-\$23,490,325.25

9) Fideicomisos, Mandatos y Análogos

Para esta Institución Educativa no aplica este rubro.

10) Reporte de la Recaudación

La Secretaría de Planeación y Finanzas, a través de la Dirección de Ingresos, reportó una recaudación del 01 al 30 de noviembre 2025 un importe de \$ 700.00 (Setecientos pesos 00/100 M.N.), por consiguiente, esta Casa de Estudios obtuvo ingresos propios en el mes de noviembre de 2025 por \$3,503.15 (Tres mil quinientos tres pesos 15/100 M.N.).



2025
Año de
La Mujer Indígena

Camino a Barranca de Pesos S/N, San Lucas Atoyatenco, San Martín Texmelucan, Pue.
C.P. 74120 | Tel: 248 688 6461 o 62 y 63.
Correo: direccion.general@smartin.tecnm.mx |
Sitio web: smartin.tecnm.mx



Ing. Ambiental
Ing. Electromecánica
Ing. en Gestión Empresarial
Ing. Industrial





NOTAS A LOS ESTADOS FINANCIEROS AL 30 DE NOVIEMBRE DE 2025

1) Información sobre la Deuda y el Estado Analítico de la Deuda y Otros Pasivos

En este reporte se muestran cifras de otros pasivos al 30 de noviembre 2025.

Denominación de las deudas	Saldo Inicial del Periodo	Saldo Final del Periodo
Otros pasivos	\$1,738,136.98	\$1,937,977.25
Total Deuda y Otros Pasivos	\$1,738,136.98	\$1,937,977.25

12) Calificaciones otorgadas

Para esta Institución Educativa no aplica este rubro.

13) Proceso de Mejora

El Instituto tiene un Control Interno cuyo fin es proporcionar un grado de seguridad razonable en la consecución de los objetivos de la Institución. El Sistema de Control Interno se lleva mediante un Sistema de Gestión Integral que es enfocado a brindar servicios de calidad en nuestro modelo educativo, así como concientizar a nuestros alumnos en el cuidado del medio ambiente, con la finalidad de dar cumplimiento a estos procesos, los cuales medimos mediante metas e indicadores establecidos en el plan rector de calidad y Programa Presupuestario para que de esta manera nos ayude a contribuir a la toma de decisiones y conducirla con una seguridad razonable al logro de los objetivos Institucionales.

14) Información por Segmentos

El Instituto no presenta información financiera segmentada al 30 de noviembre 2025.

15) Eventos posteriores al cierre

El Instituto no ha presentado ningún evento posterior al cierre.

16) Partes Relacionadas

El Instituto no ha presentado partes relacionadas que influyan de manera significativa en la toma de decisiones financieras y operativas.





Instituto Tecnológico Superior de San Martín Texmelucan
Departamento de Recursos Financieros

NOTAS A LOS ESTADOS FINANCIEROS AL 30 DE NOVIEMBRE DE 2025

17) Responsabilidad Sobre la Presentación Razonable de la Información Contable

El Instituto presenta la información financiera debidamente validada y firmada por los Servidores Públicos responsables.

Asuntos Generales:

- 1) En el mes de junio de 2022, se notifica a esta Casa de Estudios el Proyecto de Resolución en Forma de Laudo del C. Carlos Alberto Acosta Flores, mediante el EXP. NÚM.: D-3/310/2020, por lo cual está pendiente de finiquitar dicha resolución, toda vez que no se tiene plazas autorizadas disponibles para su reinstalación y el recurso total para su indemnización.
- 2) En el mes de octubre de 2022, se notifica a esta Casa de Estudios la resolución de demanda de la C. María Ángeles Rodríguez Domínguez, mediante OFICIO NÚMERO: 1450/2022-ACT y EXPEDIENTE: 247/2019-TJAEJ-JCA-03-9, por lo cual está pendiente de finiquitar dicha resolución, toda vez que no se tiene plazas autorizadas disponibles para su reinstalación y el recurso total para su indemnización.

“Bajo protesta de decir verdad declaramos que los Estados Financieros y sus notas, son razonablemente correctos y son responsabilidad del emisor”.

ELABORÓ

REVISÓ

AUTORIZÓ

ANNE ZAVALA BOLAÑOS
ENCARGADA DEL DEPTO. DE
RECURSOS FINANCIEROS

ENRIQUE MARTINEZ MUÑOZ
ENCARGADO DE LA SUBDIRECCION DE
SERVICIOS ADMINISTRATIVOS

DULCE MARÍA REYES QUIROZ
DIRECTORA GENERAL



2025
Año de
La Mujer
Indígena

Camino a Barranca de Pesos S/N, San Lucas
Atoyatenco, San Martín Texmelucan, Pue.
C.P. 74120 | Tel: 248 688 6461 o 62 y 63.
Correo: direccion.general@smartin.tecnm.mx |
Sitio web: smartin.tecnm.mx



Ing. Ambiental
Ing. Electromecánica
Ing. en Gestión Empresarial
Ing. Industrial





NOTAS A LOS ESTADOS FINANCIEROS AL 31 DE DICIEMBRE DE 2025

Con el propósito de dar cumplimiento a los artículos 46, 47 y 49 de la Ley General de Contabilidad Gubernamental, en los que se establece la obligación que los entes públicos deberán acompañar con notas a los estados financieros cuyos rubros así lo requieran teniendo presente los postulados de revelación suficiente e importancia relativa con la finalidad, que la información sea de mayor utilidad en la toma de decisiones, por lo cual los tres tipos de notas que acompañan a los estados financieros son:

A) NOTAS DE GESTIÓN ADMINISTRATIVA

1) Introducción

El Instituto Tecnológico Superior de San Martín Texmelucan elabora y presenta información financiera de conformidad con los artículos 46, 49 y 52 de la Ley General de Contabilidad Gubernamental, en el que establece que los entes públicos deberán emitir en forma periódica estados financieros acompañado de las notas aclaratorias, con la finalidad de revelar y proporcionar información adicional y suficiente que amplíe y de significado a los datos contenidos en los estados financieros.

De acuerdo a lo anterior es importante mencionar que el Instituto cumple con las disposiciones normativas y técnicas que emanen de la Ley General de Contabilidad Gubernamental, o bien aquellas que emita el Consejo Nacional de Armonización Contable (CONAC). La presentación de estados financieros al 31 de Diciembre 2025, se encuentra debidamente justificada, mostrando información Contable, Información Presupuestaria, Información Programática y los Bienes Muebles e Inmuebles que son parte del Instituto.

2) Autorización e Historia

El Instituto Tecnológico Superior de San Martín Texmelucan es un Organismo Público Descentralizado del Gobierno del Estado de Puebla, con personalidad jurídica y patrimonios propios, fue fundado el 2 de diciembre de 2002, inicialmente estuvo en instalaciones provisionales ubicadas en la calle Miguel Nájera de la ciudad de San Martín Texmelucan, para el año 2004 se contaba con la primera unidad de prácticas en el terreno ubicado en el ejido de San Lucas Atoyatenco. En el año 2002, el Instituto inició actividades impartiendo las carreras de Ingeniería en Sistemas Computacionales e Ingeniería Electromecánica. Para el año 2003 se incrementa la oferta educativa con la apertura de la carrera de Ingeniería Industrial y en el 2006, en atención a la demanda de la sociedad, se inicia la carrea de Contaduría Pública. En el 2010 se incluye en la oferta educativa la carrera de Ingeniería Ambiental, para el año 2015 el Instituto oferta las carreras de Ingeniería en Tecnologías de la Información e Ingeniería en Gestión Empresarial.





NOTAS A LOS ESTADOS FINANCIEROS AL 31 DE DICIEMBRE DE 2025

Gracias al trabajo que se ha realizado durante estos años en el Instituto y cumpliendo con los estándares de calidad, estamos recertificados en la norma ISO 900:2015 y ISO 14001: 2015, se tiene también la Acreditación al programa de la Licenciatura en Contador Público por CACECA, asimismo se tiene la certificación por multisitios en materia de Equidad de Género y Energía; además de participar en diferentes actividades en otras instituciones educativas. Finalmente, en el mes de diciembre de 2024, se autoriza la apertura del Plan de Estudios de nivel de licenciatura, en la modalidad escolarizada y con una periodicidad semestral, de acuerdo a lo indicado. Carrera de Licenciatura en Turismo con clave: LTUR-2012-237.

3) Panorama Económico

El Instituto Tecnológico de San Martín Texmelucan opera bajo las condiciones económico-financieras seguras las cuales ha contribuido a que la Institución trabaje en forma consistente y ordenada con base a la calendarización de un presupuesto autorizado de programación de recursos anual basado en la aportación de convenio del Gobierno Federal y Estatal, Captación de Derechos e Ingresos Propios es recaudado por este Instituto.

4) Organización y Objeto Social

Nuestro compromiso se sustenta en: El modelo Educativo para el Siglo XXI, la prevención de la contaminación, el establecimiento y revisión de objetivos y metas, así con la búsqueda constante de la mejora continua; además de verificar el cumplimiento de los requisitos legales y otros que haya suscrito el Instituto.

El Instituto tiene y cumple con las obligaciones fiscales de retención de ISR por sueldos y salarios, retención de ISR por la prestación de servicios profesionales, retención del 5 al millar, además de declarar el Impuesto Sobre Erogaciones por Remuneraciones al Trabajo Personal (ISERTP), mismos que se enteran el mes siguiente dentro de los plazos establecidos y ante las distintas autoridades recaudadoras facultadas para ello.

Política del Sistema de Gestión Integral

El ITSSMT proporciona servicios de educativos de calidad a través de un SGI basado en las Normas ISO 9001 e ISO 14001 2015, que incluye procesos orientados al cumplimiento de los requisitos al cumplimiento de los requisitos de los/las estudiantes, la identificación y tratamiento de los riesgos, control de impactos ambientales y prevención de la contaminación, mediante el modelo educativo basado en formación y desarrollo de competencias profesionales, además de verificar el cumplimiento de los objetivos, requisitos legales reglamentarios aplicables y la búsqueda de la mejora continua.





Educación
Secretaría de Educación Pública



TECNOLÓGICO
NACIONAL DE MÉXICO



PUEBLA
Gobierno del Estado
2024-2026

Educación
Secretaría de Educación Pública



Instituto Tecnológico Superior de San Martín Texmelucan
Departamento de Recursos Financieros

NOTAS A LOS ESTADOS FINANCIEROS AL 31 DE DICIEMBRE DE 2025

Misión

Formar profesionistas con sentido innovador, cuyo conocimiento se base en la investigación científica y tecnológica, que proponga soluciones creativas a problemas afines a su región, para fortalecer y mejorar la calidad de vida, vinculados al sector productivo y comprometido con la preservación del medio ambiente.

Visión

Ser reconocida como la principal opción de Educación Superior de la región, que ofrezca servicios educativos certificados por su calidad, cuyos programas de estudio incorporen tecnología actualizada, constituyéndose en el detonador del progreso económico - social, consolidando el desarrollo con creatividad, competitividad y sentido humanístico.

El Instituto está constituido por la siguiente estructura orgánica:



SECRETARÍA DE ADMINISTRACIÓN
SUBSECRETARÍA DE ADMINISTRACIÓN
DIRECCIÓN GENERAL DE CAPITAL HUMANO
INSTITUTO TECNOLÓGICO SUPERIOR DE SAN MARTÍN TEXMELUCAN

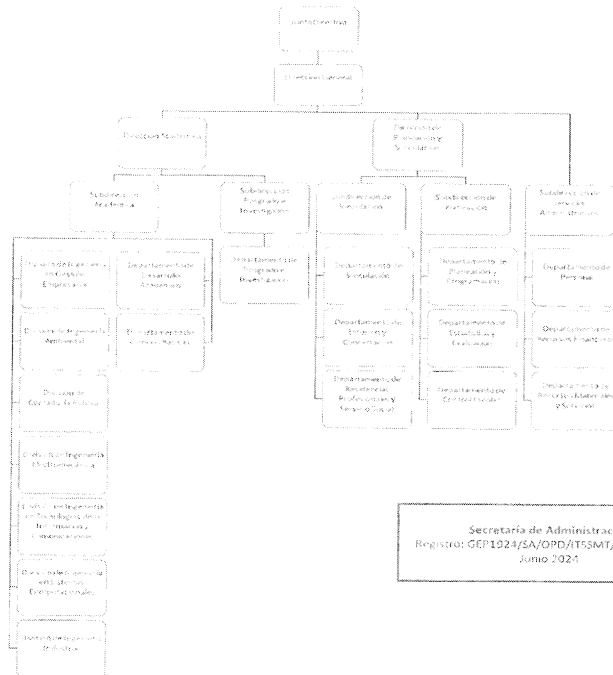

Gobierno de Puebla
Secretaría de Administración
Dirección General de Capital Humano

Secretaría de Administración
Registro: GEP1024/SA/OPD/ITSMT/A/JUN/2024
Junio 2024



Camino a Barranca de Pesos S/N, San Lucas
Atoyatenco, San Martín Texmelucan, Pue.
C.P. 74120 | Tel: 248 688 6461 o 62 y 63.
Correo: direccion.general@smartin.tecnm.mx |
Sitio web: smartin.tecnm.mx



2025
Año de
La Mujer
Indígena



Ing. Ambiental
Ing. Electromecánica
Ing. en Gestión Empresarial



NOTAS A LOS ESTADOS FINANCIEROS AL 31 DE DICIEMBRE DE 2025

El Instituto Tecnológico Superior de San Martín Texmelucan desde su fundación se ha caracterizado por ser la única Institución Educativa Pública en la región ofreciendo carreras enfocadas al sector productivo, permitiendo así tener captación de aspirantes e incrementar la matrícula estudiantil.

Además de que nuestro sistema educativo por competencias garantiza la formación de profesionales con sentido innovador que, incorporados a los avances científicos y tecnológicos estén aptos para aplicar sus conocimientos a la solución creativa de problemas que presenten en su región.

De esta manera se entiende que la estructura orgánica dependerá de la mantención o crecimiento estudiantil del Instituto.

5) Bases de Preparación de los Estados Financieros

La información que se presenta se basa en los Postulados Básicos, así como la normatividad que emite el CONAC, a través de la Ley de General de Contabilidad Gubernamental, por lo que se lleva un Sistema Contable Armonizado para el registro de las operaciones en el que se refleja la información relevante de la Institución, el cual permite llevar a cabo la Integración de la Cuenta Pública correspondiente al Ejercicio Fiscal 2025.

6) Políticas de Contabilidad Significativas

Se lleva un control de activos en el Sistema de Contabilidad Gubernamental para Organismos Descentralizados, a través del módulo de Bienes Patrimoniales mediante el cual se respalda y actualiza el Patrimonio del Instituto.

7) Posición en Moneda Extranjera y Protección por Riesgo Cambiario

Para esta Institución Educativa no aplica este rubro.





NOTAS A LOS ESTADOS FINANCIEROS AL 31 DE DICIEMBRE DE 2025

8) Reporte Analítico del Activo

En este reporte muestra cifras detalladas del activo del 01 al 31 de Diciembre 2025.

Cuenta contable	Concepto	Saldo inicial	Cargos del periodo	Abonos del periodo	Saldo final
1000	ACTIVO	\$43,096,691.98	\$1,543,682.71	\$8,973,337.30	\$35,667,037.39
1100	Activo Circulante	9,219,519.67	1,543,682.71	8,973,337.30	1,789,865.08
1110	Efectivo y Equivalentes	9,212,735.30	1,120,718.86	8,577,909.08	1,755,545.08
1111	Efectivo	4,493.51	40,000.00	44,493.51	0.00
1112	Bancos/Tesorería	9,208,241.79	1,080,718.86	8,533,415.57	1,755,545.08
1120	Derechos a recibir Efectivo o Equivalentes	6,784.37	422,963.85	395,428.22	34,320.00
1122	Cuentas por Cobrar a Corto Plazo	\$0.00	326,961.65	326,961.65	\$0.00
1123	Deudores Diversos por Cobrar a corto Plazo	6,784.37	96,002.20	68,466.57	34,320.00
1200	Activo no Circulante	\$33,877,172.31	\$0.00	\$0.00	\$33,877,172.31
1230	Bienes Inmuebles, Infraestructura y Construcciones en Proceso	\$36,826,057.50	\$0.00	\$0.00	\$36,826,057.50
1231	Terrenos	\$8,159,214.16	\$0.00	\$0.00	\$8,159,214.16





NOTAS A LOS ESTADOS FINANCIEROS AL 31 DE DICIEMBRE DE 2025

1233	Edificios no Habitacionales	\$28,666,843.34	\$0.00	\$0.00	\$28,666,843.34
1240	Bienes Muebles	\$20,413,440.06	\$0.00	\$0.00	\$20,413,440.06
1241	Mobiliario y Equipo de Administración	\$7,167,396.15	\$0.00	\$0.00	\$7,167,396.15
1242	Mobiliario y Equipo Educativo y Recreativo	\$696,035.43	\$0.00	\$0.00	\$696,035.43
1243	Equipo e Instrumental Médico y de Laboratorio	\$5,935,402.76	\$0.00	\$0.00	\$5,935,402.76
1244	Vehículos y Equipo de Transporte	\$4,031,831.20	\$0.00	\$0.00	\$4,031,831.20
1246	Maquinaria, Otros Equipos y Herramientas	\$2,582,774.52	\$0.00	\$0.00	\$2,582,774.52
1250	Activos Intangibles	\$128,000.00	\$0.00	\$0.00	\$128,000.00
1251	Software	\$128,000.00	\$0.00	\$0.00	\$128,000.00
1260	Depreciación, Deterioro y Amortización Acumulada de Bienes	-\$23,490,325.25	\$0.00	\$0.00	-\$23,490,325.25
1263	Depreciación Acumulada de Bienes Muebles	-\$23,490,325.25	\$0.00	\$0.00	-\$23,490,325.25

9) Reporte de la Recaudación

La Secretaría de Planeación y Finanzas, a través de la Dirección de Ingresos, informa que no se reportó una recaudación en el mes de diciembre de 2025, por consiguiente, esta Casa de Estudios no obtuvo ingresos por recaudación

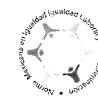



NOTAS A LOS ESTADOS FINANCIEROS AL 31 DE DICIEMBRE DE 2025

10) Información sobre la Deuda y el Estado Analítico de la Deuda y Otros Pasivos

En este reporte se muestran cifras de otros pasivos al 31 de Diciembre 2025.

Denominación de las deudas	Saldo Inicial del Periodo	Saldo Final del Periodo
Otros pasivos	\$ 1,937,977.25	\$1,802,161.77
Total Deuda y Otros Pasivos	\$ 1,937,977.25	\$1,802,161.77

11) Calificaciones otorgadas

Para esta Institución Educativa no aplica este rubro.

12) Proceso de Mejora

El Instituto tiene un Control Interno cuyo fin es proporcionar un grado de seguridad razonable en la consecución de los objetivos de la Institución. El Sistema de Control Interno se lleva mediante un Sistema de Gestión Integral que es enfocado a brindar servicios de calidad en nuestro modelo educativo, así como concientizar a nuestros alumnos en el cuidado del medio ambiente, con la finalidad de dar cumplimiento a estos procesos, los cuales medimos mediante metas e indicadores establecidos en el plan rector de calidad y Programa Presupuestario para que de esta manera nos ayude a contribuir a la toma de decisiones y conducirla con una seguridad razonable al logro de los objetivos Institucionales.

13) Información por Segmentos

El Instituto no presenta información financiera segmentada al 31 de Diciembre 2025.

14) Eventos posteriores al cierre

El Instituto no ha presentado ningún evento posterior al cierre.

15) Partes Relacionadas

El Instituto no ha presentado partes relacionadas que influyan de manera significativa en la toma de decisiones financieras y operativas.





NOTAS A LOS ESTADOS FINANCIEROS AL 31 DE DICIEMBRE DE 2025

Asuntos Generales:

- 1) En el mes de junio de 2022, se notifica a esta Casa de Estudios el Proyecto de Resolución en Forma de Laudo del C. Carlos Alberto Acosta Flores, mediante el EXP. NÚM.: D-3/310/2020, por lo cual está pendiente de finiquitar dicha resolución, toda vez que no se tiene plazas autorizadas disponibles para su reinstalación y el recurso total para su indemnización.
- 2) En el mes de octubre de 2022, se notifica a esta Casa de Estudios la resolución de demanda de la C. María Ángeles Rodríguez Domínguez, mediante OFICIO NÚMERO: 1450/2022-ACT y EXPEDIENTE: 247/2019-TJAEP-JCA-03-9, por lo cual está pendiente de finiquitar dicha resolución, toda vez que no se tiene plazas autorizadas disponibles para su reinstalación y el recurso total para su indemnización.

B) NOTAS DE DESGLOSE

I) NOTAS AL ESTADO DE ACTIVIDADES

Ingresos y Otros Beneficios

Ingresos de Gestión

Los ingresos y otros beneficios obtenidos al 31 de Diciembre 2025 representan el importe recaudado por los servicios y expedición de documentos que se otorgaron a la Comunidad Tecnológica.

Concepto	Mensual	Acumulado
Ingresos y Otros Beneficios	\$ 326,961.65	\$ 65,660,383.08
Ingresos de Gestión	\$ 326,713.24	\$ 7,423,494.09
Ingresos por Venta de Bienes y Servicios (Ingresos Propios)	3.75	2,235,405.73
Ingresos por Venta de Bienes y Servicios (Captación de Derechos)	326,709.49	5,188,088.36





NOTAS A LOS ESTADOS FINANCIEROS AL 31 DE DICIEMBRE DE 2025

Participaciones, Aportaciones, Convenios, Incentivos Derivados de la Colaboración Fiscal, Fondos Distintos de Aportaciones, Transferencias, Asignaciones, Subsidios y Subvenciones, y Pensiones y Jubilaciones.

Transferencias, Asignaciones, Subsidios y Otras Ayudas

Representa el importe de los subsidios recibidos federal y estatal al 31 de Diciembre 2025 para el desarrollo de actividades prioritarias de interés general a través del Instituto.

Subsidios y Subvenciones	Mensual	Acumulado
Subsidios Federales	0.00	29,131,764.00
Subsidios Estatales	0.00	29,131,764.00
Otros Ingresos Federales	0.00	55.49
Otros Ingresos Estatales	0.00	57.83
Otros Ingresos Federales	46.10	358.24
Otros Ingresos Estatal	202.31	460.02
Total	\$ 326,961.65	\$ 65,660,383.08

Gastos y Otras Pérdidas

Los gastos y otras pérdidas del mes de diciembre de 2025 se encuentran integrados de la siguiente manera:

Concepto	Importe
Gastos y Otras Pérdidas	\$ 7,593,230.17
Gastos de Funcionamiento	\$ 7,593,230.17
Servicios Personales	\$ 6,003,112.53
Remuneraciones al Personal de Carácter Permanente	2,699,293.85
Remuneraciones Adicionales y Especiales	2,148,613.10
Seguridad Social	743,640.35
Otras Prestaciones Sociales y Económicas	411,565.23
Materiales y Suministros	\$ 444,485.21
Materiales de Administración, Emisión de Documentos y Artículos Oficiales	76,587.83
Alimentos y Utensilios	15,577





NOTAS A LOS ESTADOS FINANCIEROS AL 31 DE DICIEMBRE DE 2025

Materiales y Artículos de Construcción y de Reparación	94,483.60
Productos Químicos, Farmacéuticos y de Laboratorio	3,432.05
Combustibles, Lubricantes y Aditivos	54,122.83
Vestuario, Blancos, Prendas de Protección y Artículos Deportivos	0.00
Herramientas, Refacciones y Accesorios Menores	200,281.9
Servicios Generales	\$ 1,145,632.43
Servicios Básicos	109,916.14
Servicios de Arrendamiento	13,961.8
Servicios Profesionales, Científicos y Técnicos y Otros Servicios	373,754.59
Servicios Financieros, Bancarios y Comerciales	12,700.21
Servicios de Instalación, Reparación, Mantenimiento y Conservación de Inmuebles	235,010.13
Servicios de Comunicación Social y Publicidad	6,916.8
Servicios de Traslado y Viáticos	39,667.05
Servicios Oficiales	139,266.11
Otros Servicios Generales	214,439.6
Transferencias, Asignaciones, Subsidios y Otras Ayudas	0.00
Ayudas Sociales	0.00
Ayudas Sociales a Personas	0.00
Ayudas Sociales a Instituciones	0.00
Otros Gastos y Pérdidas Extraordinarias	\$0.00
Estimaciones, depreciaciones, deterioros, obsolescencia y amortizaciones	0.00





NOTAS A LOS ESTADOS FINANCIEROS AL 31 DE DICIEMBRE DE 2025

II) NOTAS AL ESTADO DE SITUACIÓN FINANCIERA

ACTIVO

ACTIVO CIRCULANTE

Efectivo y Equivalentes

Este rubro representa el saldo disponible de las cuentas de Bancos y Fondo Fijo de Caja al 31 de Diciembre 2025, el cual se integra de la siguiente manera:

Concepto	Importe
Efectivo y Equivalentes	\$1,755,545.08
Efectivo	0.00
Fondo Fijo de Caja	0.00
Tarjeta de Viáticos	0.00
Bancos/Tesorería	\$1,755,545.08
BBVA Bancomer S.A. 0162689081 Aportaciones 2% SAR	0.00
BBVA Bancomer S.A. Federal 2024	0.00
BBVA Bancomer S.A. Estatal 2024	0.00
BBVA Bancomer S.A. Ingresos Propios 2024	0.00
BBVA Bancomer S.A. Captación de Derechos 2024	0.00
BBVA Bancomer S.A. Federal 2025	184,431.54
BBVA Bancomer S.A. Estatal 2025	1,125,262.15
BBVA Bancomer S.A. Ingresos Propios 2025	105,337.13
BBVA Bancomer S.A. Captación de Derechos 2025	340,514.26

Derechos a Recibir Efectivo y Equivalentes y Bienes o Servicios a Recibir



2025
Año de
La Mujer
Indígena

Camino a Barranca de Pesos S/N, San Lucas
Atoyatenco, San Martín Texmelucan, Pue.
C.P. 74120 | Tel: 248 688 6461 o 62 y 63.
Correo: direccion.general@smartin.tecnm.mx |
Sitio web: smartin.tecnm.mx





NOTAS A LOS ESTADOS FINANCIEROS AL 31 DE DICIEMBRE DE 2025

Este rubro comprende los derechos de cobro originado en el desarrollo de las actividades del Instituto al 31 de Diciembre 2025.

Concepto	Importe
Derechos a Recibir Efectivo o Equivalentes	\$34,320.00
Cuentas por cobrar a corto plazo	0.00
Deudores diversos por cobrar a corto plazo	\$34,320.00
Gobierno del Estado de Puebla	34,155.00
Enrique Martínez Muñoz	165.00

ACTIVO NO CIRCULANTE

Bienes Disponibles para su transformación para su Transformación o Consumo (inventarios)

Para esta Institución Educativa no aplica este rubro, ya que no se cuenta con inventarios ni almacén, debido a que no se realiza ningún proceso de transformación o elaboración de bienes.

Inversiones Financieras

El Instituto Tecnológico Superior de San Martín Texmelucan no cuenta con inversiones financieras.

Bienes Muebles, Inmuebles e Intangibles

El activo no circulante representa los bienes, muebles, inmuebles e intangibles propiedad del Instituto los cuales al 31 de diciembre 2025 refleja un saldo total de **\$33,877,172.31** del cual solo los Bienes Muebles son registrados con la depreciación de acuerdo a los lineamientos del CONAC, los Bienes Inmuebles, Infraestructura y Construcciones Proceso no se ha realizado la Depreciación derivado a que se tiene en proceso la fusión de predios del Instituto, una vez que se tenga el documento oficial se realizará el registro correspondiente, a continuación, la siguiente tabla muestra la integración de los Bienes Muebles, Inmuebles e Intangibles:

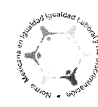



NOTAS A LOS ESTADOS FINANCIEROS AL 31 DE DICIEMBRE DE 2025

Concepto	Importe
Bienes Inmuebles, Infraestructura y Construcciones en Proceso	\$33,877,172.31
Terrenos	8,159,214.16
Edificios no habitacionales	28,666,843.34
Bienes Muebles	\$20,413,440.06
Mobiliario y Equipo de Administración	7,167,396.15
Mobiliario y Equipo Educativo y Recreativo	696,035.43
Equipo e Instrumental Médico y de Laboratorio	5,935,402.76
Vehículos y Equipo de Transporte	4,031,831.20
Maquinaria, Otros Equipos y Herramientas	2,582,774.52
Activos Intangibles	\$128,000.00
Software	128,000.00
Depreciación, Deterioro y Amortización Acumulada de Bienes Muebles	\$23,490,325.25
Depreciación Acumulada de Bienes Muebles	23,490,325.25

Otros Activos No Circulantes

El Instituto actualmente no presenta movimientos en este rubro.

PASIVO

PASIVO CIRCULANTE

Cuentas por Pagar a Corto Plazo

Las cuentas por pagar están integradas por sueldos, retenciones de impuestos y proveedores por pagar a corto plazo hasta 90 días de vencimiento.





NOTAS A LOS ESTADOS FINANCIEROS AL 31 DE DICIEMBRE DE 2025

Concepto	Importe	Fecha hábil de vencimiento
Cuentas por Pagar a Corto Plazo	\$1,802,161.77	
Servicios Personales por Pagar a Corto Plazo	\$524,114.30	
Remuneración por pagar al Personal	0.00	
Remuneraciones Adicionales	0.00	
Seguridad social y seguros por pagar a corto plazo	516,912.99	
Aportaciones al ISSSTEP al 32 y 39%	516,912.99	
Aportaciones 2% SAR	0.00	
Otras Prestaciones Sociales y Económicas por Pagar a Corto Plazo	\$7,201.31	
Prestaciones y haberes de retiro ISSSTEP (Pensiones)		
Apoyos a la capacitación específica de las y los servidores públicos	7,201.31	31 de diciembre 2025
Proveedores por Pagar a Corto Plazo	\$ 573,692.32	
BBVA Bancomer, S.A.	6,971.46	17/Enero/2022
Impuesto sobre nóminas y otros que se deriven de una relación laboral	151,446.6	17/Enero/2026
Gobierno Del Estado De Puebla	73,854.86	
Sánchez Romero Jesús	12854.41	
Otros	212,956.11	
CFE Suministrador De Servicios Básicos	32,589.00	
Servicios Broxel	2,613.09	
Miranda Chang S.A. De C.V.	19,243.99	
Taller Mantenimiento Y Servicios Integrales Hypercars	38,662.80	
Salvador Sánchez Ruanova	22,500.00	
Retenciones y Contribuciones por Pagar a Corto Plazo	\$ 688,701.56	

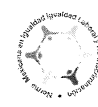



NOTAS A LOS ESTADOS FINANCIEROS AL 31 DE DICIEMBRE DE 2025

Retención de ISR Sueldos y Salarios	678,060.71	17/Enero/2026
Retención de Honorarios	935.16	17/Enero/2026
Retención del 5 al millar	9,705.69	17/Enero/2025
Otras Cuentas por Pagar a Corto Plazo	15,653.59	
Gobierno Federal (Reintegro de Economías Recurso Federal)	5,771.63	15/Enero/2026
Gobierno del Estado de Puebla (Reintegro de Economías Recurso Estatal)	9,881.96	15/Enero/2026

III) NOTAS AL ESTADO DE VARIACIONES EN LA HACIENDA PÚBLICA

Patrimonio

La cuenta de Patrimonio al 31 de Diciembre 2025 presenta el siguiente saldo:

Concepto	Importe
Hacienda Pública/Patrimonio Neto Final 2025	\$33,864,875.62
Total	\$33,864,875.62

Patrimonio Contribuido

Es parte del capital del Instituto, el cual se refiere el patrimonio contribuido a las aportaciones y donaciones que se han recibido al 31 de Diciembre 2025.

Concepto	Importe
Hacienda Pública/Patrimonio Contribuido	\$59,340,710.24
Total	\$59,340,710.24

Patrimonio Generado

Este rubro muestra el monto del resultado económico (ahorro/desahorro) del Instituto, es decir el resultado generado al 31 de Diciembre 2025.





NOTAS A LOS ESTADOS FINANCIEROS AL 31 DE DICIEMBRE DE 2025

Concepto	Importe
Resultado del Ejercicio (ahorro/desahorro)	\$0.00
Total	\$ 0.00

IV) NOTAS AL ESTADO DE FLUJOS DE EFECTIVO

Efectivo y Equivalentes

Este rubro comprende el análisis del saldo inicial y final de los recursos financieros Bancos y Fondo Fijo de Caja que tiene el Instituto, así como las cuentas por cobrar a corto plazo al 31 de Diciembre 2025. Asimismo, se muestra la liquidez que tiene el Instituto al cierre del periodo de manera acumulativa y muestra el comparativo de saldos del periodo del ejercicio anterior.

Concepto	2025
Flujos de Efectivo de las Actividades de Operación	
Origen	\$65,687,953.67
Ingresos por venta de Bienes y Prestación de Servicios	\$7,423,494.09
Transferencias, Asignaciones, Subsidios y Subvenciones, y Pensiones y Jubilaciones	\$58,264,459.58
Aplicación	\$66,372,157.05
Servicios Personales	\$54,610,319.23
Materiales y Suministros	\$2,248,138.98
Servicios Generales	\$7,684,725.32
Ayudas Sociales	\$195,040.21
Otras Aplicaciones de Operación	\$1,633,933.31
Flujos netos de Efectivo por Actividades de Operación	-\$684,203.38
Flujos de Efectivo de las Actividades de Inversión	\$0.00
Aplicación	\$0.00
Bienes Muebles	0.00
Flujos Netos de Efectivo por Actividades de Inversión	\$0.00
Flujo de Efectivo de las Actividades de Financiamiento	0.00





NOTAS A LOS ESTADOS FINANCIEROS AL 31 DE DICIEMBRE DE 2025

Incremento/Disminución Neta en el Efectivo y Equivalentes al Efectivo	-\$684,203.38
Efectivo y Equivalentes al Efectivo al Inicio del Ejercicio	2,439,748.46
Efectivo y Equivalentes al Efectivo al final del Ejercicio	1,755,545.08

ADQUISICIONES DE BIENES MUEBLES E INMUEBLES

En el mes de diciembre de 2025 el Instituto no adquirió bienes muebles e inmuebles.

INFORMACIÓN PRESUPUESTAL

ESTADO DEL EJERCICIO DEL PRESUPUESTO POR FUENTE DE FINANCIAMIENTO

En este estado financiero al 31 de Diciembre 2025 se reflejan los saldos iniciales de acuerdo al Presupuesto de Ingresos y Egresos para el Ejercicio Fiscal 2025, que fue sometido para aprobación en la Cuarta Sesión Ordinaria 2024 de la H. Junta Directiva, el cual se integra de la siguiente manera:

Concepto	Importe
Recurso Federal	29,132,177.73
Recurso Estatal	29,132,281.85
Ingresos Propios	2,235,405.73
Captación de Derechos	5,188,088.36
Total	\$65,687,953.67

C) NOTAS DE MEMORIA

Cuentas de Orden Presupuestarias

Ley de Ingresos

Concepto	Importe
Ley de Ingresos Estimada	62,279,259.00
Ley de Ingresos por Ejecutar	0.00
Modificaciones a la Ley de Ingresos Estimada	3,408,694.67
Ley de Ingresos Devengada	65,687,953.67

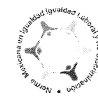



NOTAS A LOS ESTADOS FINANCIEROS AL 31 DE DICIEMBRE DE 2025

Ley de Ingresos Recaudada	65,687,953.67
---------------------------	---------------

Presupuesto de Egresos

Concepto	Importe
Presupuesto de Egresos Aprobado	62,279,259.00
Presupuesto de Egresos por Ejercer	27,570.59
Modificaciones al Presupuesto de Egresos Aprobado	3,408,694.67
Presupuesto de Egresos Comprometido	65,660,383.08
Presupuesto de Egresos Devengado	65,660,383.08
Presupuesto de Egresos Ejercido	65,660,383.08
Presupuesto de Egresos Pagado	64,738,223.74

"Bajo protesta de decir verdad declaramos que los Estados Financieros y sus notas, son razonablemente correctos y son responsabilidad del emisor".

ELABORÓ

REVISÓ

AUTORIZÓ

ANNEL ZAVALA BOLAÑOS
ENCARGADA DEL DEPTO. DE
RECURSOS FINANCIEROS

ENRIQUE MARTINEZ MUÑOZ
ENCARGADO DE LA SUBDIRECCION DE
SERVICIOS ADMINISTRATIVOS

DULCE MARÍA REYES QUIROZ
DIRECTORA GENERAL



2025
Año de
La Mujer
Indígena

Camino a Barranca de Pesos S/N, San Lucas
Atoyatenco, San Martín Texmelucan, Pue.
C.P. 74120 | Tel: 248 688 6461 o 62 y 63.
Correo: direccion.general@smartin.tecnm.mx |
Sitio web: smartin.tecnm.mx



Ing. Ambiental
Ing. Electromecánica
Ing. en Gestión Empresarial

