



NOTAS A LOS ESTADOS FINANCIEROS AL 31 DE ENERO DE 2026

Con el propósito de dar cumplimiento a los artículos 46, 47 y 49 de la Ley General de Contabilidad Gubernamental, en los que se establece la obligación que los entes públicos deberán acompañar con notas a los estados financieros cuyos rubros así lo requieran teniendo presente los postulados de revelación suficiente e importancia relativa con la finalidad, que la información sea de mayor utilidad en la toma de decisiones, por lo cual los tres tipos de notas que acompañan a los estados financieros son:

A) NOTAS DE GESTIÓN ADMINISTRATIVA

Introducción

El Instituto Tecnológico Superior de San Martín Texmelucan elabora y presenta información financiera de conformidad con los artículos 46, 49 y 52 de la Ley General de Contabilidad Gubernamental, en el que establece que los entes públicos deberán emitir en forma periódica estados financieros acompañado de las notas aclaratorias, con la finalidad de revelar y proporcionar información adicional y suficiente que amplíe y de significado a los datos contenidos en los estados financieros.

De acuerdo a lo anterior es importante mencionar que el Instituto cumple con las disposiciones normativas y técnicas que emanen de la Ley General de Contabilidad Gubernamental, o bien aquellas que emita el Consejo Nacional de Armonización Contable (CONAC). La presentación de estados financieros al 31 de Enero 2026, se encuentra debidamente justificada, mostrando información Contable, Información Presupuestaria, Información Programática y los Bienes Muebles e Inmuebles que son parte del Instituto.

1) Autorización e Historia

El Instituto Tecnológico Superior de San Martín Texmelucan es un Organismo Público Descentralizado del Gobierno del Estado de Puebla, con personalidad jurídica y patrimonios propios, fue fundado el 2 de diciembre de 2002, inicialmente estuvo en instalaciones provisionales ubicadas en la calle Miguel Nájera de la ciudad de San Martín Texmelucan, para el año 2004 se contaba con la primera unidad de prácticas en el terreno ubicado en el ejido de San Lucas Atoyatenco.

En el año 2002, el Instituto inició actividades impartiendo las carreras de Ingeniería en Sistemas Computacionales e Ingeniería Electromecánica. Para el año 2003 se incrementa la oferta educativa con la apertura de la carrera de Ingeniería Industrial y en el 2006, en atención a la demanda de la sociedad, se inicia la carrea de Contaduría Pública.



MEJOR EDUCACIÓN SUPERIOR
Ing. Industrial
Ing. Ambiental
Ing. Electromecánica
Ing. en Gestión Empresarial
Ing. en Sistemas Computacionales





NOTAS A LOS ESTADOS FINANCIEROS AL 31 DE ENERO DE 2026

En el 2010 se incluye en la oferta educativa la carrera de Ingeniería Ambiental, para el año 2015 el Instituto oferta las carreras de Ingeniería en Tecnologías de la Información e Ingeniería en Gestión Empresarial.

Gracias al trabajo que se ha realizado durante estos años en el Instituto y cumpliendo con los estándares de calidad, estamos recertificados en la norma ISO 900:2015 y ISO 14001: 2015, se tiene también la Acreditación al programa de la Licenciatura en Contador Público por CACECA, asimismo se tiene la certificación por multisitios en materia de Equidad de Género y Energía; además de participar en diferentes actividades en otras instituciones educativas. Finalmente, en el mes de diciembre de 2024, se autoriza la apertura del Plan de Estudios de nivel de licenciatura, en la modalidad escolarizada y con una periodicidad semestral, de acuerdo a lo indicado. Carrera de Licenciatura en Turismo con clave: LTUR-2012-237.

2) Panorama Económico

El Instituto Tecnológico de San Martín Texmelucan opera bajo las condiciones económico-financieras seguras las cuales ha contribuido a que la Institución trabaje en forma consistente y ordenada con base a la calendarización de un presupuesto autorizado de programación de recursos anual basado en la aportación de convenio del Gobierno Federal y Estatal, Captación de Derechos e Ingresos Propios es recaudado por este Instituto.

3) Organización y Objeto Social

Nuestro compromiso se sustenta en: El modelo Educativo para el Siglo XXI, la prevención de la contaminación, el establecimiento y revisión de objetivos y metas, así con la búsqueda constante de la mejora continua; además de verificar el cumplimiento de los requisitos legales y otros que haya suscrito el Instituto.

El Instituto tiene y cumple con las obligaciones fiscales de retención de ISR por sueldos y salarios, retención de ISR por la prestación de servicios profesionales, retención del 5 al millar, además de declarar el Impuesto Sobre Erogaciones por Remuneraciones al Trabajo Personal (ISERTP), mismos que se enteran el mes siguiente dentro de los plazos establecidos y ante las distintas autoridades recaudadoras facultadas para ello.

Política del Sistema de Gestión Integral

El ITSSMT proporciona servicios de educativos de calidad a través de un SGI basado en las Normas ISO 9001 e ISO 14001 2015, que incluye procesos orientados al cumplimiento de los requisitos al cumplimiento de los requisitos de los/las



2026
año de
Margarita
Maza





Instituto Tecnológico Superior de San Martín Texmelucan
Departamento de Recursos Financieros

NOTAS A LOS ESTADOS FINANCIEROS AL 31 DE ENERO DE 2026

estudiantes, la identificación y tratamiento de los riesgos, control de impactos ambientales y prevención de la contaminación, mediante el modelo educativo basado en formación y desarrollo de competencias profesionales, además de verificar el cumplimiento de los objetivos, requisitos legales reglamentarios aplicables y la búsqueda de la mejora continua.

Misión

Formar profesionistas con sentido innovador, cuyo conocimiento se base en la investigación científica y tecnológica, que proponga soluciones creativas a problemas afines a su región, para fortalecer y mejorar la calidad de vida, vinculados al sector productivo y comprometido con la preservación del medio ambiente.

Visión

Ser reconocida como la principal opción de Educación Superior de la región, que ofrezca servicios educativos certificados por su calidad, cuyos programas de estudio incorporen tecnología actualizada, constituyéndose en el

do



Secretaría de Administración

SECRETARÍA DE ADMINISTRACIÓN
SUBSECRETARÍA DE ADMINISTRACIÓN
DIRECCIÓN GENERAL DE CAPITAL HUMANO



INSTITUTO TECNOLÓGICO SUPERIOR DE SAN MARTÍN TEXMELUCAN



Secretaría de Administración
Registro: GEP1924/SA/OPD/ITSSMT/AJ/LUN/2024
Junio 2024

Gobierno de Puebla
Secretaría de Administración
Dirección General de Capital Humano





NOTAS A LOS ESTADOS FINANCIEROS AL 31 DE ENERO DE 2026

El Instituto Tecnológico Superior de San Martín Texmelucan desde su fundación se ha caracterizado por ser la única Institución Educativa Pública en la región ofreciendo carreras enfocadas al sector productivo, permitiendo así tener captación de aspirantes e incrementar la matrícula estudiantil.

Además de que nuestro sistema educativo por competencias garantiza la formación de profesionales con sentido innovador que, incorporados a los avances científicos y tecnológicos estén aptos para aplicar sus conocimientos a la solución creativa de problemas que presenten en su región.

De esta manera se entiende que la estructura orgánica dependerá de la mantención o crecimiento estudiantil del Instituto.

4) Bases de Preparación de los Estados Financieros

La información que se presenta se basa en los Postulados Básicos, así como la normatividad que emite el CONAC, a través de la Ley de General de Contabilidad Gubernamental, por lo que se lleva un Sistema Contable Armonizado para el registro de las operaciones en el que se refleja la información relevante de la Institución, el cual permite llevar a cabo la Integración de la Cuenta Pública correspondiente al Ejercicio Fiscal 2026.

5) Políticas de Contabilidad Significativas

Se lleva un control de activos en el Sistema de Contabilidad Gubernamental para Organismos Descentralizados, a través del módulo de Bienes Patrimoniales mediante el cual se respalda y actualiza el Patrimonio del Instituto.

6) Posición en Moneda Extranjera y Protección por Riesgo Cambiario

Para esta Institución Educativa no aplica este rubro.





NOTAS A LOS ESTADOS FINANCIEROS AL 31 DE ENERO DE 2026

7) Reporte Analítico del Activo

En este reporte muestra cifras detalladas del activo del 01 al 31 de enero 2026.

Cuenta contable	Concepto	Saldo inicial	Cargos del periodo	Abonos del periodo	Saldo final
1000	ACTIVO	\$35,667,037.39	\$16,424,461.22	\$13,235,567.20	\$38,855,931.41
1100	Activo Circulante	\$1,789,865.08	\$16,424,461.22	\$13,235,567.20	\$4,978,759.10
1110	Efectivo y Equivalentes	\$1,755,545.08	\$8,493,320.91	\$5,304,426.89	\$4,944,439.10
1111	Efectivo	\$0.00	\$10,000.00	\$10,000.00	\$0.00
1112	Bancos/Tesorería	\$1,755,545.08	\$8,483,320.91	\$5,294,426.89	\$4,944,439.10
1120	Derechos a recibir Efectivo o Equivalentes	\$34,320.00	\$7,931,140.31	\$7,931,140.31	\$34,320.00
1122	Cuentas por Cobrar a Corto Plazo	\$0.00	\$7,924,519.31	\$7,924,519.31	\$0.00
1123	Deudores Diversos por Cobrar a corto Plazo	\$34,320.00	\$6,621.00	\$6,621.00	\$34,320.00
1200	Activo no Circulante	\$33,877,172.31	\$0.00	\$0.00	\$33,877,172.31
1230	Bienes Inmuebles, Infraestructura y Construcciones en Proceso	\$36,826,057.50	\$0.00	\$0.00	\$36,826,057.50
1231	Terrenos	\$8,159,214.16	\$0.00	\$0.00	\$8,159,214.16
1233	Edificios no Habitacionales	\$28,666,843.34	\$0.00	\$0.00	\$28,666,843.34



2026
 año de
Margarita Maza





Instituto Tecnológico Superior de San Martín Texmelucan
Departamento de Recursos Financieros

NOTAS A LOS ESTADOS FINANCIEROS AL 31 DE ENERO DE 2026

1240	Bienes Muebles	\$20,413,440.06	\$0.00	\$0.00	\$20,413,440.06
1241	Mobiliario y Equipo de Administración	\$7,167,396.15	\$0.00	\$0.00	\$7,167,396.15
1242	Mobiliario y Equipo Educativo y Recreativo	\$696,035.43	\$0.00	\$0.00	\$696,035.43
1243	Equipo e Instrumental Médico y de Laboratorio	\$5,935,402.76	\$0.00	\$0.00	\$5,935,402.76
1244	Vehículos y Equipo de Transporte	\$4,031,831.20	\$0.00	\$0.00	\$4,031,831.20
1246	Maquinaria, Otros Equipos y Herramientas	\$2,582,774.52	\$0.00	\$0.00	\$2,582,774.52
1250	Activos Intangibles	\$128,000.00	\$0.00	\$0.00	\$128,000.00
1251	Software	\$128,000.00	\$0.00	\$0.00	\$128,000.00
1260	Depreciación, Deterioro y Amortización Acumulada de Bienes	-\$23,490,325.25	\$0.00	\$0.00	-\$23,490,325.25
1263	Depreciación Acumulada de Bienes Muebles	-\$23,490,325.25	\$0.00	\$0.00	-\$23,490,325.25

8) Fideicomisos y mandatos

Para esta Institución Educativa no aplica este rubro.

9) Reporte de la Recaudación

La Secretaría de Planeación, Finanzas y Administración, a través de la Dirección de Ingresos, reportó una recaudación del 01 al 31 de enero 2026 un importe de \$ 1,720,223.00 (Un millón setecientos veinte mil doscientos veintitrés pesos





NOTAS A LOS ESTADOS FINANCIEROS AL 31 DE ENERO DE 2026

00/100 M.N.), esta Casa de Estudios obtuvo ingresos propios en el mes de enero de 2026 por \$640,590.31 (Seiscientos cuarenta mil quinientos noventa pesos 31/100 M.N.).

10) Información sobre la Deuda y el Estado Analítico de la Deuda y Otros Pasivos

En este reporte se muestran cifras de otros pasivos al 31 de enero 2026.

Denominación de las deudas	Saldo Inicial del Periodo	Saldo Final del Periodo
Otros pasivos	\$1,802,161.77	\$1,339,322.98
Total Deuda y Otros Pasivos	\$1,802,161.77	\$1,339,322.98

11) Calificaciones otorgadas

Para esta Institución Educativa no aplica este rubro.

12) Proceso de Mejora

El Instituto tiene un Control Interno cuyo fin es proporcionar un grado de seguridad razonable en la consecución de los objetivos de la Institución. El Sistema de Control Interno se lleva mediante un Sistema de Gestión Integral que es enfocado a brindar servicios de calidad en nuestro modelo educativo, así como concientizar a nuestros alumnos en el cuidado del medio ambiente, con la finalidad de dar cumplimiento a estos procesos, los cuales medimos mediante metas e indicadores establecidos en el plan rector de calidad y Programa Presupuestario para que de esta manera nos ayude a contribuir a la toma de decisiones y conducirla con una seguridad razonable al logro de los objetivos Institucionales.

13) Información por Segmentos

El Instituto no presenta información financiera segmentada al 31 de enero 2026.

14) Eventos posteriores al cierre

El Instituto no ha presentado ningún evento posterior al cierre.

15) Partes Relacionadas

El Instituto no ha presentado partes relacionadas que influyan de manera significativa en la toma de decisiones financieras y operativas.





NOTAS A LOS ESTADOS FINANCIEROS AL 31 DE ENERO DE 2026

Asuntos Generales:

- 1) En el mes de junio de 2022, se notifica a esta Casa de Estudios el Proyecto de Resolución en Forma de Laudo del C. Carlos Alberto Acosta Flores, mediante el EXP. NÚM.: D-3/310/2020, por lo cual está pendiente de finiquitar dicha resolución, toda vez que no se tiene plazas autorizadas disponibles para su reinstalación y el recurso total para su indemnización.
- 2) En el mes de octubre de 2022, se notifica a esta Casa de Estudios la resolución de demanda de la C. María Ángeles Rodríguez Domínguez, mediante OFICIO NÚMERO: 1450/2022-ACT y EXPEDIENTE: 247/2019-TJAEP-JCA-03-9, por lo cual está pendiente de finiquitar dicha resolución, toda vez que no se tiene plazas autorizadas disponibles para su reinstalación y el recurso total para su indemnización.

B) NOTAS DE DESGLOSE

I) NOTAS AL ESTADO DE ACTIVIDADES

Ingresos y Otros Beneficios Ingresos de Gestión

Los ingresos y otros beneficios obtenidos al 31 de enero 2026 representan el importe recaudado por los servicios y expedición de documentos que se otorgaron a la Comunidad Tecnológica.

Concepto	Importe
Ingresos y Otros Beneficios	
Ingresos de Gestión	\$640,590.31
Ingresos por Venta de Bienes y Servicios (Ingresos Propios)	\$640,590.31





Instituto Tecnológico Superior de San Martín Texmelucan
Departamento de Recursos Financieros

NOTAS A LOS ESTADOS FINANCIEROS AL 31 DE ENERO DE 2026

Ingresos por Venta de Bienes y Servicios (Captación de Derechos)	0.00
---	------

Participaciones, Aportaciones, Convenios, Incentivos Derivados de la Colaboración Fiscal, Fondos Distintos de Aportaciones, Transferencias, Asignaciones, Subsidios y Subvenciones, y Pensiones y Jubilaciones.

Transferencias, Asignaciones, Subsidios y Otras Ayudas

Representa el importe de los subsidios recibidos federal y estatal al 31 de enero 2026 para el desarrollo de actividades prioritarias de interés general a través del Instituto.

Subsidios y Subvenciones	Importe
Subsidios Federales	0.00
Subsidios Estatales	7,283,929.00
Otros Ingresos Federales	0.00
Otros Ingresos Estatales	0.00
Otros Ingresos Federales	0.00
Otros Ingresos Estatal	0.00
Total	\$ 7,283,929.00

Gastos y Otras Pérdidas

Los gastos y otras pérdidas del mes de enero 2026 se encuentran integrados de la siguiente manera:

Concepto	Importe
Gastos y Otras Pérdidas	\$ 4,272,786.50
Gastos de Funcionamiento	\$ 4,272,786.50
Servicios Personales	\$ 4,123,395.61
Remuneraciones al Personal de Carácter Permanente	2,797,556.47
Remuneraciones Adicionales y Especiales	356,780.00
Seguridad Social	761,096.69
Otras Prestaciones Sociales y Económicas	207,962.45



Instituto Tecnológico Superior de San Martín Texmelucan
Departamento de Recursos Financieros

NOTAS A LOS ESTADOS FINANCIEROS AL 31 DE ENERO DE 2026

Materiales y Suministros	\$ 21,785.91
Materiales de Administración, Emisión de Documentos y Artículos Oficiales	1,353.40
Alimentos y Utensilios	1,107.00
Materiales y Artículos de Construcción y de Reparación	848.00
Productos Químicos, Farmacéuticos y de Laboratorio	0.00
Combustibles, Lubricantes y Aditivos	16,645.51
Vestuario, Blancos, Prendas de Protección y Artículos Deportivos	0.00
Herramientas, Refacciones y Accesorios Menores	1,832.00
Servicios Generales	\$ 127,604.98
Servicios Básicos	19,464.71
Servicios de Arrendamiento	0.00
Servicios Profesionales, Científicos y Técnicos y Otros Servicios	0.00
Servicios Financieros, Bancarios y Comerciales	0.00
Servicios de Instalación, Reparación, Mantenimiento y Conservación de Inmuebles	160.00
Servicios de Comunicación Social y Publicidad	0.00
Servicios de Traslado y Viáticos	7,579.00
Servicios Oficiales	1,952.60
Otros Servicios Generales	98,448.67
Transferencias, Asignaciones, Subsidios y Otras Ayudas	0.00
Ayudas Sociales	0.00
Ayudas Sociales a Personas	0.00
Ayudas Sociales a Instituciones	0.00
Otros Gastos y Pérdidas Extraordinarias	\$0.00
Estimaciones, depreciaciones, deterioros, obsolescencia y amortizaciones	0.00



2026
año de
Margarita Maza





NOTAS A LOS ESTADOS FINANCIEROS AL 31 DE ENERO DE 2026

II) NOTAS AL ESTADO DE SITUACIÓN FINANCIERA

ACTIVO

ACTIVO CIRCULANTE

Efectivo y Equivalentes

Este rubro representa el saldo disponible de las cuentas de Bancos y Fondo Fijo de Caja al 31 de Enero 2026, el cual se integra de la siguiente manera:

Concepto	Importe
Efectivo y Equivalentes	\$4,944,439.10
Efectivo	0.00
Fondo Fijo de Caja	0.00
Tarjeta de Viáticos	0.00
Bancos/Tesorería	\$4,944,439.10
BBVA Bancomer S.A. 0162689081 Aportaciones 2%SAR	0.00
BBVA Bancomer S.A. Federal 2025	1,220.49
BBVA Bancomer S.A. Estatal 2025	24,147.65
BBVA Bancomer S.A. Ingresos Propios 2025	88,489.81
BBVA Bancomer S.A. Captación de Derechos 2025	127,683.45
BBVA Bancomer S.A. Federal 2026	0.00
BBVA Bancomer S.A. Estatal 2026	4,100,126.41
BBVA Bancomer S.A. Ingresos Propios 2026	602,771.29
BBVA Bancomer S.A. Captación de Derechos 2026	0.00

Derechos a Recibir Efectivo y Equivalentes y Bienes o Servicios a Recibir





NOTAS A LOS ESTADOS FINANCIEROS AL 31 DE ENERO DE 2026

Este rubro comprende los derechos de cobro originado en el desarrollo de las actividades del Instituto al 31 de enero 2026.

Concepto	Importe
Derechos a Recibir Efectivo o Equivalentes	\$34,320.00
Cuentas por cobrar a corto plazo	0.00
Deudores diversos por cobrar a corto plazo	\$34,320.00
Gobierno del Estado de Puebla	34,155.00
Enrique Martínez Muñoz	165.00

ACTIVO NO CIRCULANTE

Bienes Disponibles para su transformación para su Transformación o Consumo (inventarios)

Para esta Institución Educativa no aplica este rubro, ya que no se cuenta con inventarios ni almacén, debido a que no se realiza ningún proceso de transformación o elaboración de bienes.

Inversiones Financieras

El Instituto Tecnológico Superior de San Martín Texmelucan no cuenta con inversiones financieras.

Bienes Muebles, Inmuebles e Intangibles

El activo no circulante representa los bienes, muebles, inmuebles e intangibles propiedad del Instituto los cuales al 31 de enero 2026 refleja un saldo total de **\$33,877,172.31** del cual solo los Bienes Muebles son registrados con la depreciación de acuerdo a los lineamientos del CONAC, los Bienes Inmuebles, Infraestructura y Construcciones Proceso no se ha realizado la Depreciación derivado a que se tiene en proceso la fusión de predios del Instituto, una vez que se tenga el documento oficial se realizará el registro correspondiente, a continuación, la siguiente tabla muestra la integración de los Bienes Muebles, Inmuebles e Intangibles:





NOTAS A LOS ESTADOS FINANCIEROS AL 31 DE ENERO DE 2026

Concepto	Importe
Bienes Inmuebles, Infraestructura y Construcciones en Proceso	\$33,877,172.31
Terrenos	8,159,214.16
Edificios no habitacionales	28,666,843.34
Bienes Muebles	\$20,413,440.06
Mobiliario y Equipo de Administración	7,167,396.15
Mobiliario y Equipo Educativo y Recreativo	696,035.43
Equipo e Instrumental Médico y de Laboratorio	5,935,402.76
Vehículos y Equipo de Transporte	4,031,831.20
Maquinaria, Otros Equipos y Herramientas	2,582,774.52
Activos Intangibles	\$128,000.00
Software	128,000.00
Depreciación, Deterioro y Amortización Acumulada de Bienes Muebles	\$23,490,325.25
Depreciación Acumulada de Bienes Muebles	23,490,325.25

Otros Activos No Circulantes

El Instituto actualmente no presenta movimientos en este rubro.

PASIVO

PASIVO CIRCULANTE

Cuentas por Pagar a Corto Plazo

Las cuentas por pagar están integradas por sueldos, retenciones de impuestos y proveedores por pagar a corto plazo hasta 90 días de vencimiento.





NOTAS A LOS ESTADOS FINANCIEROS AL 31 DE ENERO DE 2026

Concepto	Importe	Fecha hábil de vencimiento
Cuentas por Pagar a Corto Plazo	\$1,339,322.98	
Servicios Personales por Pagar a Corto Plazo	\$585,311.87	
Remuneración por pagar al Personal	0.00	
Remuneraciones Adicionales	0.00	
Seguridad social y seguros por pagar a corto plazo	577,470.75	
Aportaciones al ISSSTEP al 32 y 39%	521,529.76	
Aportaciones 2% SAR	55,940.99	
Otras Prestaciones Sociales y Económicas por Pagar a Corto Plazo	\$7,841.12	
Prestaciones y haberes de retiro ISSSTEP (Pensiones)	639.81	
Apoyos a la capacitación específica de las y los servidores públicos	7,201.31	31 de enero 2026
Proveedores por Pagar a Corto Plazo	\$ 384,118.36	
BBVA Bancomer, S.A.	4,979.34	17/Febrero/2026
Impuesto sobre nóminas y otros que se deriven de una relación laboral	94,903.27	17/Febrero/2026
Gobierno Del Estado De Puebla	73,854.86	
Otros	186,229.78	
Servicios Broxel	1,651.11	
Salvador Sánchez Ruanova	22,500.00	
Retenciones y Contribuciones por Pagar a Corto Plazo	\$ 688,701.56	
Retención de ISR Sueldos y Salarios	364,527.73	17/Febrero/2026
Retención de Honorarios	-7992.84	17/Febrero/2026
Retención del 5 al millar	9,705.69	17/Febrero/2026
Otras Cuentas por Pagar a Corto Plazo	3,652.17	





Instituto Tecnológico Superior de San Martín Texmelucan
Departamento de Recursos Financieros

NOTAS A LOS ESTADOS FINANCIEROS AL 31 DE ENERO DE 2026

ISSSTEP (Préstamos a Corto Plazo)	1,604.46	
ISSSTEP (Préstamos Hipotecarios)	2,047.71	

III) NOTAS AL ESTADO DE VARIACIONES EN LA HACIENDA PÚBLICA

Patrimonio

La cuenta de Patrimonio al 31 de enero 2026 presenta el siguiente saldo:

Concepto	Importe
Hacienda Pública/Patrimonio Neto Final 2026	\$37,516,608.43
Total	\$37,516,608.43

Patrimonio Contribuido

Es parte del capital del Instituto, el cual se refiere el patrimonio contribuido a las aportaciones y donaciones que se han recibido al 31 de enero 2026.

Concepto	Importe
Hacienda Pública/Patrimonio Contribuido	\$59,340,710.24
Total	\$59,340,710.24

Patrimonio Generado

Este rubro muestra el monto del resultado económico (ahorro/desahorro) del Instituto, es decir el resultado generado al 31 de Enero 2026.

Concepto	Importe
Resultado del Ejercicio (ahorro/desahorro)	\$3,651,732.81
Total	\$ 3,651,732.81





NOTAS A LOS ESTADOS FINANCIEROS AL 31 DE ENERO DE 2026

IV) NOTAS AL ESTADO DE FLUJOS DE EFECTIVO

Efectivo y Equivalentes

Este rubro comprende el análisis del saldo inicial y final de los recursos financieros Bancos y Fondo Fijo de Caja que tiene el Instituto, así como las cuentas por cobrar a corto plazo al 31 de Enero 2026. Asimismo, se muestra la liquidez que tiene el Instituto al cierre del periodo de manera acumulativa y muestra el comparativo de saldos del periodo del ejercicio anterior.

Concepto	2025
Flujos de Efectivo de las Actividades de Operación	
Origen	\$7,924,519.31
Ingresos por venta de Bienes y Prestación de Servicios	\$640,590.31
Transferencias, Asignaciones, Subsidios y Subvenciones, y Pensiones y Jubilaciones	\$7,283,929.00
Aplicación	\$4,735,625.29
Servicios Personales	\$3,714,859.49
Materiales y Suministros	\$21,785.91
Servicios Generales	\$32,703.31
Ayudas Sociales	\$0.00
Otras Aplicaciones de Operación	\$966,276.58
Flujos netos de Efectivo por Actividades de Operación	3,188,894.02
Flujos de Efectivo de las Actividades de Inversión	\$0.00
Aplicación	\$0.00
Bienes Muebles	0.00
Flujos Netos de Efectivo por Actividades de Inversión	\$0.00
Flujo de Efectivo de las Actividades de Financiamiento	0.00
Incremento/Disminución Neta en el Efectivo y Equivalentes al Efectivo	\$3,188,894.02



Instituto Tecnológico Superior de San Martín Texmelucan
Departamento de Recursos Financieros

NOTAS A LOS ESTADOS FINANCIEROS AL 31 DE ENERO DE 2026

Efectivo y Equivalentes al Efectivo al Inicio del Ejercicio	\$1,755,545.08
Efectivo y Equivalentes al Efectivo al final del Ejercicio	\$4,944,439.10

ADQUISICIONES DE BIENES MUEBLES E INMUEBLES

En el mes de enero 2026 el Instituto no adquirió bienes muebles e inmuebles.

INFORMACIÓN PRESUPUESTAL

ESTADO DEL EJERCICIO DEL PRESUPUESTO POR FUENTE DE FINANCIAMIENTO

En este estado financiero al 31 de Enero 2026 se reflejan los saldos iniciales de acuerdo al Presupuesto de Ingresos y Egresos para el Ejercicio Fiscal 2025, que fue sometido para aprobación en la Cuarta Sesión Ordinaria 2025 de la H. Junta Directiva, el cual se integra de la siguiente manera:

Concepto	Importe
Recurso Federal	30,769,623.00
Recurso Estatal	30,769,623.00
Ingresos Propios	2,094,000.00
Captación de Derechos	5,174,948.00
Total	\$68,808,194.00



2026
año de
Margarita Maza





Instituto Tecnológico Superior de San Martín Texmelucan
Departamento de Recursos Financieros

NOTAS A LOS ESTADOS FINANCIEROS AL 31 DE ENERO DE 2026

V) CONCILIACIÓN ENTRE LOS INGRESOS PRESUPUESTARIOS Y CONTABLES, ASÍ COMO ENTRE LOS EGRESOS PRESUPUESTARIOS Y LOS GASTOS CONTABLES

 Instituto Tecnológico Superior de San Martín Texmelucan PUEBLA Conciliación entre los Ingresos Presupuestarios y Contables Correspondiente Del 01/ene./2026 al 31/ene./2026 (Cifras en pesos)	
1. Total de Ingresos Presupuestarios	\$7,924,519.31
2. Más Ingresos Contables No Presupuestarios	\$0.00
3. Menos Ingresos Presupuestarios No Contables	\$0.00
4. Total de Ingresos Contables	\$7,924,519.31

 Instituto Tecnológico Superior de San Martín Texmelucan PUEBLA Conciliación entre los Egresos Presupuestarios y los Gastos Contables Correspondiente Del 01/ene./2026 al 31/ene./2026 (Cifras en pesos)	
1. Total de Egresos Presupuestarios	\$4,272,786.50
2. Menos Egresos Presupuestarios No Contables	\$21,785.91
2.2 Materiales y Suministros	\$21,785.91
3. Más Gastos Contables No Presupuestarios	\$21,785.91
3.6 Materiales y Suministros (consumos)	\$21,785.91
4. Total De Gastos Contables	\$4,272,786.50

C) NOTAS DE MEMORIA

Cuentas de Orden Presupuestarias

Ley de Ingresos

Concepto	Importe
Ley de Ingresos Estimada	68,808,194.00
Ley de Ingresos por Ejecutar	60,883,674.69
Modificaciones a la Ley de Ingresos Estimada	0.00



2026
año de
Margarita Maza





Instituto Tecnológico Superior de San Martín Texmelucan
Departamento de Recursos Financieros

NOTAS A LOS ESTADOS FINANCIEROS AL 31 DE ENERO DE 2026

Ley de Ingresos Devengada	7,924,519.31
Ley de Ingresos Recaudada	7,924,519.31

Presupuesto de Egresos

Concepto	Importe
Presupuesto de Egresos Aprobado	68,808,194.00
Presupuesto de Egresos por Ejercer	64,535,407.50
Modificaciones al Presupuesto de Egresos Aprobado	0.00
Presupuesto de Egresos Comprometido	4,272,786.50
Presupuesto de Egresos Devengado	4,272,786.50
Presupuesto de Egresos Ejercido	4,272,786.50
Presupuesto de Egresos Pagado	3,769,348.71

"Bajo protesta de decir verdad declaramos que los Estados Financieros y sus notas, son razonablemente correctos y son responsabilidad del emisor".

ELABORÓ

REVISÓ

AUTORIZÓ



ANNEL ZAVALA BOLAÑOS
ENCARGADA DEL DEPTO. DE
RECURSOS FINANCIEROS



ENRIQUE MARTINEZ MUÑOZ
ENCARGADO DE LA SUBDIRECCION DE
SERVICIOS ADMINISTRATIVOS



DULCE MARÍA REYES QUIROZ
DIRECTORA GENERAL





NOTAS A LOS ESTADOS FINANCIEROS AL 28 DE FEBRERO DE 2026

Con el propósito de dar cumplimiento a los artículos 46, 47 y 49 de la Ley General de Contabilidad Gubernamental, en los que se establece la obligación que los entes públicos deberán acompañar con notas a los estados financieros cuyos rubros así lo requieran teniendo presente los postulados de revelación suficiente e importancia relativa con la finalidad, que la información sea de mayor utilidad en la toma de decisiones, por lo cual los tres tipos de notas que acompañan a los estados financieros son:

A) NOTAS DE GESTIÓN ADMINISTRATIVA

Introducción

El Instituto Tecnológico Superior de San Martín Texmelucan elabora y presenta información financiera de conformidad con los artículos 46, 49 y 52 de la Ley General de Contabilidad Gubernamental, en el que establece que los entes públicos deberán emitir en forma periódica estados financieros acompañado de las notas aclaratorias, con la finalidad de revelar y proporcionar información adicional y suficiente que amplíe y de significado a los datos contenidos en los estados financieros.

De acuerdo a lo anterior es importante mencionar que el Instituto cumple con las disposiciones normativas y técnicas que emanen de la Ley General de Contabilidad Gubernamental, o bien aquellas que emita el Consejo Nacional de Armonización Contable (CONAC). La presentación de estados financieros al 28 de Febrero 2026, se encuentra debidamente justificada, mostrando información Contable, Información Presupuestaria, Información Programática y los Bienes Muebles e Inmuebles que son parte del Instituto.

1) Autorización e Historia

El Instituto Tecnológico Superior de San Martín Texmelucan es un Organismo Público Descentralizado del Gobierno del Estado de Puebla, con personalidad jurídica y patrimonios propios, fue fundado el 2 de diciembre de 2002, inicialmente estuvo en instalaciones provisionales ubicadas en la calle Miguel Nájera de la ciudad de San Martín Texmelucan, para el año 2004 se contaba con la primera unidad de prácticas en el terreno ubicado en el ejido de San Lucas Atoyatenco.

En el año 2002, el Instituto inició actividades impartiendo las carreras de Ingeniería en Sistemas Computacionales e Ingeniería Electromecánica. Para el año 2003 se incrementa la oferta educativa con la apertura de la carrera de Ingeniería Industrial y en el 2006, en atención a la demanda de la sociedad, se inicia la carrea de Contaduría Pública.





NOTAS A LOS ESTADOS FINANCIEROS AL 28 DE FEBRERO DE 2026

En el 2010 se incluye en la oferta educativa la carrera de Ingeniería Ambiental, para el año 2015 el Instituto oferta las carreras de Ingeniería en Tecnologías de la Información e Ingeniería en Gestión Empresarial.

Gracias al trabajo que se ha realizado durante estos años en el Instituto y cumpliendo con los estándares de calidad, estamos recertificados en la norma ISO 900:2015 y ISO 14001: 2015, se tiene también la Acreditación al programa de la Licenciatura en Contador Público por CACECA, asimismo se tiene la certificación por multisitios en materia de Equidad de Género y Energía; además de participar en diferentes actividades en otras instituciones educativas. Finalmente, en el mes de diciembre de 2024, se autoriza la apertura del Plan de Estudios de nivel de licenciatura, en la modalidad escolarizada y con una periodicidad semestral, de acuerdo a lo indicado. Carrera de Licenciatura en Turismo con clave: LTUR-2012-237.

2) Panorama Económico

El Instituto Tecnológico de San Martín Texmelucan opera bajo las condiciones económico-financieras seguras las cuales ha contribuido a que la Institución trabaje en forma consistente y ordenada con base a la calendarización de un presupuesto autorizado de programación de recursos anual basado en la aportación de convenio del Gobierno Federal y Estatal, Captación de Derechos e Ingresos Propios es recaudado por este Instituto.

3) Organización y Objeto Social

Nuestro compromiso se sustenta en: El modelo Educativo para el Siglo XXI, la prevención de la contaminación, el establecimiento y revisión de objetivos y metas, así con la búsqueda constante de la mejora continua; además de verificar el cumplimiento de los requisitos legales y otros que haya suscrito el Instituto.

El Instituto tiene y cumple con las obligaciones fiscales de retención de ISR por sueldos y salarios, retención de ISR por la prestación de servicios profesionales, retención del 5 al millar, además de declarar el Impuesto Sobre Erogaciones por Remuneraciones al Trabajo Personal (ISERTP), mismos que se enteran el mes siguiente dentro de los plazos establecidos y ante las distintas autoridades recaudadoras facultadas para ello.

Política del Sistema de Gestión Integral

El ITSSMT proporciona servicios de educativos de calidad a través de un SGI basado en las Normas ISO 9001 e ISO 14001 2015, que incluye procesos orientados al cumplimiento de los requisitos al cumplimiento de los requisitos de los/las



2026
año de
Margarita
Maza



MEJOR
EDUCACIÓN
SUPERIOR

Ing. Industrial
Ing. Ambiental
Ing. Electromecánica
Ing. en Gestión Empresarial
Ing. en Sistemas Computacionales



100%
PLÁSTICO





Instituto Tecnológico Superior de San Martín Texmelucan
Departamento de Recursos Financieros

NOTAS A LOS ESTADOS FINANCIEROS AL 28 DE FEBRERO DE 2026

estudiantes, la identificación y tratamiento de los riesgos, control de impactos ambientales y prevención de la contaminación, mediante el modelo educativo basado en formación y desarrollo de competencias profesionales, además de verificar el cumplimiento de los objetivos, requisitos legales reglamentarios aplicables y la búsqueda de la mejora continua.

Misión

Formar profesionistas con sentido innovador, cuyo conocimiento se base en la investigación científica y tecnológica, que proponga soluciones creativas a problemas afines a su región, para fortalecer y mejorar la calidad de vida, vinculados al sector productivo y comprometido con la preservación del medio ambiente.

Visión

Ser reconocida como la principal opción de Educación Superior de la región, que ofrezca servicios educativos certificados por su calidad, cuyos programas de estudio incorporen tecnología actualizada, constituyéndose en el

do



Secretaría de Administración

SECRETARÍA DE ADMINISTRACIÓN
SUBSECRETARÍA DE ADMINISTRACIÓN
DIRECCIÓN GENERAL DE CAPITAL HUMANO



INSTITUTO TECNOLÓGICO SUPERIOR DE SAN MARTÍN TEXMELUCAN

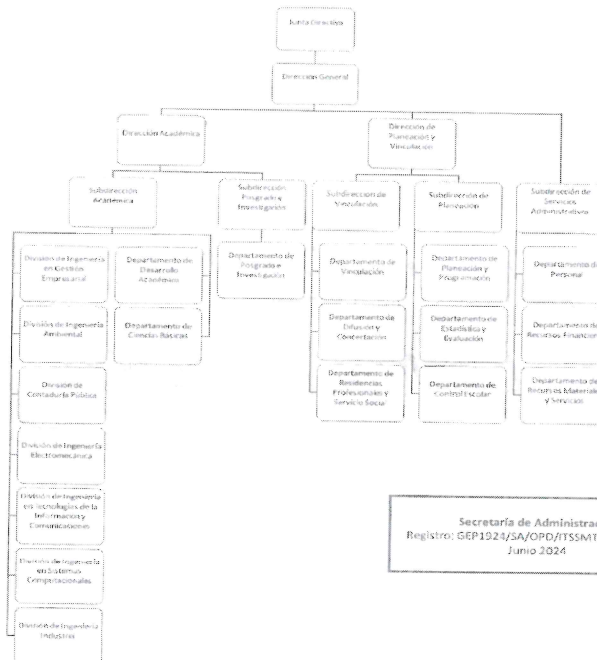

Gobierno de Puebla
Secretaría de Administración
Dirección General de Capital Humano

Secretaría de Administración
Registro: GEP1024/SA/OPD/TSSMT/A/JUN/2024
Junio 2024

PUEBLA
Un gobierno presente





NOTAS A LOS ESTADOS FINANCIEROS AL 28 DE FEBRERO DE 2026

El Instituto Tecnológico Superior de San Martín Texmelucan desde su fundación se ha caracterizado por ser la única Institución Educativa Pública en la región ofreciendo carreras enfocadas al sector productivo, permitiendo así tener captación de aspirantes e incrementar la matrícula estudiantil.

Además de que nuestro sistema educativo por competencias garantiza la formación de profesionales con sentido innovador que, incorporados a los avances científicos y tecnológicos estén aptos para aplicar sus conocimientos a la solución creativa de problemas que presenten en su región.

De esta manera se entiende que la estructura orgánica dependerá de la mantención o crecimiento estudiantil del Instituto.

4) Bases de Preparación de los Estados Financieros

La información que se presenta se basa en los Postulados Básicos, así como la normatividad que emite el CONAC, a través de la Ley de General de Contabilidad Gubernamental, por lo que se lleva un Sistema Contable Armonizado para el registro de las operaciones en el que se refleja la información relevante de la Institución, el cual permite llevar a cabo la Integración de la Cuenta Pública correspondiente al Ejercicio Fiscal 2026.

5) Políticas de Contabilidad Significativas

Se lleva un control de activos en el Sistema de Contabilidad Gubernamental para Organismos Descentralizados, a través del módulo de Bienes Patrimoniales mediante el cual se respalda y actualiza el Patrimonio del Instituto.

6) Posición en Moneda Extranjera y Protección por Riesgo Cambiario

Para esta Institución Educativa no aplica este rubro.





Instituto Tecnológico Superior de San Martín Texmelucan
Departamento de Recursos Financieros

NOTAS A LOS ESTADOS FINANCIEROS AL 28 DE FEBRERO DE 2026

7) Reporte Análítico del Activo

En este reporte muestra cifras detalladas del activo del 01 al 28 de Febrero 2026.

Cuenta contable	Concepto	Saldo inicial	Cargos del periodo	Abonos del periodo	Saldo final
1000	ACTIVO	\$38,855,931.41	\$2,880,770.47	\$6,114,829.81	\$35,621,872.07
1100	Activo Circulante	\$4,978,759.10	\$2,880,770.47	\$6,114,829.81	\$1,744,699.76
1110	Efectivo y Equivalentes	\$4,944,439.10	\$1,522,939.78	\$4,756,999.12	\$1,710,379.76
1111	Efectivo	\$0.00	\$30,000.00	\$30,000.00	\$0.00
1112	Bancos/Tesorería	\$4,944,439.10	\$1,492,939.78	\$4,726,999.12	\$1,710,379.76
1120	Derechos a recibir Efectivo o Equivalentes	\$34,320.00	\$1,357,830.69	\$1,357,830.69	\$34,320.00
1122	Cuentas por Cobrar a Corto Plazo	\$0.00	\$1,323,268.62	\$1,323,268.62	\$0.00
1123	Deudores Diversos por Cobrar a corto Plazo	\$34,320.00	\$34,562.07	\$34,562.07	\$34,320.00
1200	Activo no Circulante	\$33,877,172.31	\$0.00	\$0.00	\$33,877,172.31
1230	Bienes Inmuebles, Infraestructura y Construcciones en Proceso	\$36,826,057.50	\$0.00	\$0.00	\$36,826,057.50
1231	Terrenos	\$8,159,214.16	\$0.00	\$0.00	\$8,159,214.16
1233	Edificios no Habitacionales	\$28,666,843.34	\$0.00	\$0.00	\$28,666,843.34



Instituto Tecnológico Superior de San Martín Texmelucan
Departamento de Recursos Financieros

NOTAS A LOS ESTADOS FINANCIEROS AL 28 DE FEBRERO DE 2026

1240	Bienes Muebles	\$20,413,440.06	\$0.00	\$0.00	\$20,413,440.06
1241	Mobiliario y Equipo de Administración	\$7,167,396.15	\$0.00	\$0.00	\$7,167,396.15
1242	Mobiliario y Equipo Educativo y Recreativo	\$696,035.43	\$0.00	\$0.00	\$696,035.43
1243	Equipo e Instrumental Médico y de Laboratorio	\$5,935,402.76	\$0.00	\$0.00	\$5,935,402.76
1244	Vehículos y Equipo de Transporte	\$4,031,831.20	\$0.00	\$0.00	\$4,031,831.20
1246	Maquinaria, Otros Equipos y Herramientas	\$2,582,774.52	\$0.00	\$0.00	\$2,582,774.52
1250	Activos Intangibles	\$128,000.00	\$0.00	\$0.00	\$128,000.00
1251	Software	\$128,000.00	\$0.00	\$0.00	\$128,000.00
1260	Depreciación, Deterioro y Amortización Acumulada de Bienes	-\$23,490,325.25	\$0.00	\$0.00	-\$23,490,325.25
1263	Depreciación Acumulada de Bienes Muebles	-\$23,490,325.25	\$0.00	\$0.00	-\$23,490,325.25

8) Fideicomisos y mandatos

Para esta Institución Educativa no aplica este rubro.

9) Reporte de la Recaudación

La Secretaría de Planeación, Finanzas y Administración, a través de la Dirección de Ingresos, reportó una recaudación del 01 al 28 de Febrero 2026 un importe de \$ 95,087.00 (Noventa y cinco mil ochenta y siete pesos 00/100 M.N.), esta



MEJOR EDUCACIÓN SUPERIOR
Ing. Industrial
Ing. Ambiental
Ing. Electrónica
Ing. en Gestión Empresarial
Ing. en Sistemas Computacionales





NOTAS A LOS ESTADOS FINANCIEROS AL 28 DE FEBRERO DE 2026

Casa de Estudios obtuvo ingresos propios en el mes de enero de 2026 por \$49,227.47 (Cuarenta y nueve mil doscientos veintisiete pesos 47/100 M.N.).

10) Información sobre la Deuda y el Estado Analítico de la Deuda y Otros Pasivos

En este reporte se muestran cifras de otros pasivos al 28 de febrero 2026.

Denominación de las deudas	Saldo Inicial del Periodo	Saldo Final del Periodo
Otros pasivos	\$1,339,322.98	\$1,612,176.95
Total Deuda y Otros Pasivos	\$1,339,322.98	\$1,612,176.95

11) Calificaciones otorgadas

Para esta Institución Educativa no aplica este rubro.

12) Proceso de Mejora

El Instituto tiene un Control Interno cuyo fin es proporcionar un grado de seguridad razonable en la consecución de los objetivos de la Institución. El Sistema de Control Interno se lleva mediante un Sistema de Gestión Integral que es enfocado a brindar servicios de calidad en nuestro modelo educativo, así como concientizar a nuestros alumnos en el cuidado del medio ambiente, con la finalidad de dar cumplimiento a estos procesos, los cuales medimos mediante metas e indicadores establecidos en el plan rector de calidad y Programa Presupuestario para que de esta manera nos ayude a contribuir a la toma de decisiones y conducirla con una seguridad razonable al logro de los objetivos Institucionales.

13) Información por Segmentos

El Instituto no presenta información financiera segmentada al 28 de Febrero 2026.

14) Eventos posteriores al cierre

El Instituto no ha presentado ningún evento posterior al cierre.

15) Partes Relacionadas

El Instituto no ha presentado partes relacionadas que influyan de manera significativa en la toma de decisiones financieras y operativas.





NOTAS A LOS ESTADOS FINANCIEROS AL 28 DE FEBRERO DE 2026

Asuntos Generales:

- 1) En el mes de junio de 2022, se notifica a esta Casa de Estudios el Proyecto de Resolución en Forma de Laudo del C. Carlos Alberto Acosta Flores, mediante el EXP. NÚM.: D-3/310/2020, por lo cual está pendiente de finiquitar dicha resolución, toda vez que no se tiene plazas autorizadas disponibles para su reinstalación y el recurso total para su indemnización.
- 2) En el mes de octubre de 2022, se notifica a esta Casa de Estudios la resolución de demanda de la C. María Ángeles Rodríguez Domínguez, mediante OFICIO NÚMERO: 1450/2022-ACT y EXPEDIENTE: 247/2019-TJAEP-JCA-03-9, por lo cual está pendiente de finiquitar dicha resolución, toda vez que no se tiene plazas autorizadas disponibles para su reinstalación y el recurso total para su indemnización.

B) NOTAS DE DESGLOSE

I) NOTAS AL ESTADO DE ACTIVIDADES

Ingresos y Otros Beneficios Ingresos de Gestión

Los ingresos y otros beneficios obtenidos al 28 de Febrero 2026 representan el importe recaudado por los servicios y expedición de documentos que se otorgaron a la Comunidad Tecnológica.

Concepto	Importe
Ingresos y Otros Beneficios	
Ingresos de Gestión	\$1,323,083.14
Ingresos por Venta de Bienes y Servicios (Ingresos Propios)	\$49,922.47
Ingresos por Venta de Bienes y Servicios (Captación de Derechos)	\$1,273,160.67





Instituto Tecnológico Superior de San Martín Texmelucan
Departamento de Recursos Financieros

NOTAS A LOS ESTADOS FINANCIEROS AL 28 DE FEBRERO DE 2026

Participaciones, Aportaciones, Convenios, Incentivos Derivados de la Colaboración Fiscal, Fondos Distintos de Aportaciones, Transferencias, Asignaciones, Subsidios y Subvenciones, y Pensiones y Jubilaciones.

Transferencias, Asignaciones, Subsidios y Otras Ayudas

Representa el importe de los subsidios recibidos federal y estatal al 28 de Febrero 2026 para el desarrollo de actividades prioritarias de interés general a través del Instituto.

Subsidios y Subvenciones	Importe
Subsidios Federales	0.00
Subsidios Estatales	0.00
Otros Ingresos Federales	0.00
Otros Ingresos Estatales	0.00
Otros Ingresos Federales	0.00
Otros Ingresos Estatal	\$185.48
Total	\$ 185.48

Gastos y Otras Pérdidas

Los gastos y otras pérdidas del mes de enero 2026 se encuentran integrados de la siguiente manera:

Concepto	Importe
Gastos y Otras Pérdidas	\$ 4,830,181.93
Gastos de Funcionamiento	\$ 4,830,181.93
Servicios Personales	\$ 4,101,612.18
Remuneraciones al Personal de Carácter Permanente	2,777,291.47
Remuneraciones Adicionales y Especiales	360,983.77
Seguridad Social	757,136.32
Otras Prestaciones Sociales y Económicas	206,200.62
Materiales y Suministros	\$ 132,797.36
Materiales de Administración, Emisión de Documentos y Artículos Oficiales	33,606.84



2026
año de
**Margarita
Maza**



MEJOR
EDUCACIÓN
SUPERIOR
Ing. Industrial
Ing. Ambiental
Ing. Electrónica
Ing. en Gestión Empresarial
Ing. en Sistemas Computacionales





Instituto Tecnológico Superior de San Martín Texmelucan
Departamento de Recursos Financieros

NOTAS A LOS ESTADOS FINANCIEROS AL 28 DE FEBRERO DE 2026

Alimentos y Utensilios	5,695.00
Materiales y Artículos de Construcción y de Reparación	857.00
Productos Químicos, Farmacéuticos y de Laboratorio	0.00
Combustibles, Lubricantes y Aditivos	82,436.47
Vestuario, Blancos, Prendas de Protección y Artículos Deportivos	0.00
Herramientas, Refacciones y Accesorios Menores	10,202.05
Servicios Generales	\$ 595,772.39
Servicios Básicos	66,029.91
Servicios de Arrendamiento	25,284.97
Servicios Profesionales, Científicos y Técnicos y Otros Servicios	336,181.13
Servicios Financieros, Bancarios y Comerciales	954.22
Servicios de Instalación, Reparación, Mantenimiento y Conservación de Inmuebles	6,098.97
Servicios de Comunicación Social y Publicidad	18,710.00
Servicios de Traslado y Viáticos	10,768.19
Servicios Oficiales	25,349.63
Otros Servicios Generales	106,395.37
Transferencias, Asignaciones, Subsidios y Otras Ayudas	0.00
Ayudas Sociales	0.00
Ayudas Sociales a Personas	0.00
Ayudas Sociales a Instituciones	0.00
Otros Gastos y Pérdidas Extraordinarias	\$0.00
Estimaciones, depreciaciones, deterioros, obsolescencia y amortizaciones	0.00



2026
año de
Margarita Maza



Ing. Industrial
Ing. Ambiental
Ing. Electrónica
Ing. en Gestión Empresarial
Ing. en Sistemas Computacionales





Instituto Tecnológico Superior de San Martín Texmelucan
Departamento de Recursos Financieros

NOTAS A LOS ESTADOS FINANCIEROS AL 28 DE FEBRERO DE 2026

II) NOTAS AL ESTADO DE SITUACIÓN FINANCIERA

ACTIVO

ACTIVO CIRCULANTE

Efectivo y Equivalentes

Este rubro representa el saldo disponible de las cuentas de Bancos y Fondo Fijo de Caja al 28 de Febrero 2026, el cual se integra de la siguiente manera:

Concepto	Importe
Efectivo y Equivalentes	\$1,710,379.76
Efectivo	0.00
Fondo Fijo de Caja	0.00
Tarjeta de Viáticos	0.00
Bancos/Tesorería	\$1,710,379.76
BBVA Bancomer S.A. 0162689081 Aportaciones 2%SAR	0.00
BBVA Bancomer S.A. Federal 2025	502.96
BBVA Bancomer S.A. Estatal 2025	7,876.23
BBVA Bancomer S.A. Ingresos Propios 2025	0.00
BBVA Bancomer S.A. Captación de Derechos 2025	61,915.53
BBVA Bancomer S.A. Federal 2026	0.00
BBVA Bancomer S.A. Estatal 2026	274,544.31
BBVA Bancomer S.A. Ingresos Propios 2026	480,629.78
BBVA Bancomer S.A. Captación de Derechos 2026	884,910.95

Derechos a Recibir Efectivo y Equivalentes y Bienes o Servicios a Recibir



2026
año de
Margarita Maza



MEJOR EDUCACIÓN SUPERIOR
Ing. Industrial
Ing. Ambiental
Ing. Electrónica
Ing. en Gestión Empresarial
Ing. en Sistemas Computacionales





Instituto Tecnológico Superior de San Martín Texmelucan
Departamento de Recursos Financieros

NOTAS A LOS ESTADOS FINANCIEROS AL 28 DE FEBRERO DE 2026

Este rubro comprende los derechos de cobro originado en el desarrollo de las actividades del Instituto al 28 de Febrero 2026.

Concepto	Importe
Derechos a Recibir Efectivo o Equivalentes	\$34,320.00
Cuentas por cobrar a corto plazo	0.00
Deudores diversos por cobrar a corto plazo	\$34,320.00
Gobierno del Estado de Puebla	34,155.00
Enrique Martínez Muñoz	165.00

ACTIVO NO CIRCULANTE

Bienes Disponibles para su transformación para su Transformación o Consumo (inventarios)

Para esta Institución Educativa no aplica este rubro, ya que no se cuenta con inventarios ni almacén, debido a que no se realiza ningún proceso de transformación o elaboración de bienes.

Inversiones Financieras

El Instituto Tecnológico Superior de San Martín Texmelucan no cuenta con inversiones financieras.

Bienes Muebles, Inmuebles e Intangibles

El activo no circulante representa los bienes, muebles, inmuebles e intangibles propiedad del Instituto los cuales al 28 de Febrero 2026 refleja un saldo total de **\$33,877,172.31** del cual solo los Bienes Muebles son registrados con la depreciación de acuerdo a los lineamientos del CONAC, los Bienes Inmuebles, Infraestructura y Construcciones Proceso no se ha realizado la Depreciación derivado a que se tiene en proceso la fusión de predios del Instituto, una vez que se tenga el documento oficial se realizará el registro correspondiente, a continuación, la siguiente tabla muestra la integración de los Bienes Muebles, Inmuebles e Intangibles:





Instituto Tecnológico Superior de San Martín Texmelucan
Departamento de Recursos Financieros

NOTAS A LOS ESTADOS FINANCIEROS AL 28 DE FEBRERO DE 2026

Concepto	Importe
Bienes Inmuebles, Infraestructura y Construcciones en Proceso	\$33,877,172.31
Terrenos	8,159,214.16
Edificios no habitacionales	28,666,843.34
Bienes Muebles	\$20,413,440.06
Mobiliario y Equipo de Administración	7,167,396.15
Mobiliario y Equipo Educativo y Recreativo	696,035.43
Equipo e Instrumental Médico y de Laboratorio	5,935,402.76
Vehículos y Equipo de Transporte	4,031,831.20
Maquinaria, Otros Equipos y Herramientas	2,582,774.52
Activos Intangibles	\$128,000.00
Software	128,000.00
Depreciación, Deterioro y Amortización Acumulada de Bienes Muebles	\$23,490,325.25
Depreciación Acumulada de Bienes Muebles	23,490,325.25

Otros Activos No Circulantes

El Instituto actualmente no presenta movimientos en este rubro.

PASIVO

PASIVO CIRCULANTE

Cuentas por Pagar a Corto Plazo

Las cuentas por pagar están integradas por sueldos, retenciones de impuestos y proveedores por pagar a corto plazo hasta 90 días de vencimiento.



2026
año de
Margarita Maza



Ing. Industrial
Ing. Ambiental
Ing. Electromecánica
Ing. en Gestión Empresarial
Ing. en Sistemas Computacionales





NOTAS A LOS ESTADOS FINANCIEROS AL 28 DE FEBRERO DE 2026

Concepto	Importe	Fecha hábil de vencimiento
Cuentas por Pagar a Corto Plazo	\$1,612,176.95	
Servicios Personales por Pagar a Corto Plazo	\$639,668.76	
Remuneración por pagar al Personal	0.00	
Remuneraciones Adicionales	0.00	
Seguridad social y seguros por pagar a corto plazo	631,919.05	
Aportaciones al ISSSTEP al 32 y 39%	520,248.13	
Aportaciones 2%SAR	111,670.92	
Otras Prestaciones Sociales y Económicas por Pagar a Corto Plazo	\$7,841.12	
Prestaciones y haberes de retiro ISSSTEP (Pensiones)	548.40	
Apoyos a la capacitación específica de las y los servidores públicos	7,201.31	28 de Febrero 2026
Proveedores por Pagar a Corto Plazo	\$ 218,630.86	
BBVA Bancomer, S.A.	4,260.49	17/Marzo2026
Impuesto sobre nóminas y otros que se deriven de una relación laboral	94,425.26	17/Marzo/2026
Gobierno Del Estado De Puebla	6,144.86	
Otros	81,462.82	
Servicios Broxel	1,651.11	
Salvador Sánchez Ruanova	22,500.00	
Jesús Sánchez Romero	8,186.32	
Retenciones y Contribuciones por Pagar a Corto Plazo	\$ 750,225.16	
Retención de ISR Sueldos y Salarios	734,039.17	17/Marzo/2026
Retención de Honorarios	6,405.90	17/Marzo/2026
Retención del 5 al millar	9,780.09	17/Marzo/2026
Otras Cuentas por Pagar a Corto Plazo	3,652.17	





NOTAS A LOS ESTADOS FINANCIEROS AL 28 DE FEBRERO DE 2026

ISSSTEP (Préstamos a Corto Plazo)	1,604.46	
ISSSTEP (Préstamos Hipotecarios)	2,047.71	

III) NOTAS AL ESTADO DE VARIACIONES EN LA HACIENDA PÚBLICA

Patrimonio

La cuenta de Patrimonio al 28 de Febrero 2026 presenta el siguiente saldo:

Concepto	Importe
Hacienda Pública/Patrimonio Neto Final 2026	\$34,009,695.12
Total	\$34,009,695.12

Patrimonio Contribuido

Es parte del capital del Instituto, el cual se refiere el patrimonio contribuido a las aportaciones y donaciones que se han recibido al 28 de Febrero 2026.

Concepto	Importe
Hacienda Pública/Patrimonio Contribuido	\$59,340,710.24
Total	\$59,340,710.24

Patrimonio Generado

Este rubro muestra el monto del resultado económico (ahorro/desahorro) del Instituto, es decir el resultado generado al 28 de Febrero 2026.

Concepto	Importe
Resultado del Ejercicio (ahorro/desahorro)	\$144,819.50
Total	\$ 144,819.50





NOTAS A LOS ESTADOS FINANCIEROS AL 28 DE FEBRERO DE 2026

IV) NOTAS AL ESTADO DE FLUJOS DE EFECTIVO

Efectivo y Equivalentes

Este rubro comprende el análisis del saldo inicial y final de los recursos financieros Bancos y Fondo Fijo de Caja que tiene el Instituto, así como las cuentas por cobrar a corto plazo al 28 de Febrero 2026. Asimismo, se muestra la liquidez que tiene el Instituto al cierre del periodo de manera acumulativa y muestra el comparativo de saldos del periodo del ejercicio anterior.

Concepto	2025
Flujos de Efectivo de las Actividades de Operación	
Origen	\$1,533,440.94
Ingresos por venta de Bienes y Prestación de Servicios	\$1,323,083.14
Transferencias, Asignaciones, Subsidios y Subvenciones, y Pensiones y Jubilaciones	\$185.48
Otros orígenes de operación	\$210,172.32
Aplicación	\$4,767,500.28
Servicios Personales	\$4,046,639.17
Materiales y Suministros	\$124,611.04
Servicios Generales	\$596,250.07
Ayudas Sociales	\$0.00
Otras Aplicaciones de Operación	\$966,276.58
Flujos netos de Efectivo por Actividades de Operación	-3,234,059.34
Flujos de Efectivo de las Actividades de Inversión	\$0.00
Aplicación	\$0.00
Bienes Muebles	0.00
Flujos Netos de Efectivo por Actividades de Inversión	\$0.00
Flujo de Efectivo de las Actividades de Financiamiento	0.00





Instituto Tecnológico Superior de San Martín Texmelucan
Departamento de Recursos Financieros

NOTAS A LOS ESTADOS FINANCIEROS AL 28 DE FEBRERO DE 2026

Incremento/Disminución Neta en el Efectivo y Equivalentes al Efectivo	-\$3,234,059.34
Efectivo y Equivalentes al Efectivo al Inicio del Ejercicio	-\$1,755,545.08
Efectivo y Equivalentes al Efectivo al final del Ejercicio	-\$1,478,514.26

ADQUISICIONES DE BIENES MUEBLES E INMUEBLES

En el mes de enero 2026 el Instituto no adquirió bienes muebles e inmuebles.

INFORMACIÓN PRESUPUESTAL

ESTADO DEL EJERCICIO DEL PRESUPUESTO POR FUENTE DE FINANCIAMIENTO

En este estado financiero al 28 de Febrero 2026 se reflejan los saldos iniciales de acuerdo al Presupuesto de Ingresos y Egresos para el Ejercicio Fiscal 2026, que fue sometido para aprobación en la Primer Sesión Ordinaria 2025 de la H. Junta Directiva, el cual se integra de la siguiente manera:

Concepto	Importe
Recurso Federal	29,877,531.00
Recurso Estatal	29,877,531.00
Ingresos Propios	2,094,000.00
Captación de Derechos	5,437,077.00
Total	\$67,286,139.00

V) CONCILIACIÓN ENTRE LOS INGRESOS PRESUPUESTARIOS Y CONTABLES, ASÍ COMO ENTRE LOS EGRESOS PRESUPUESTARIOS Y LOS GASTOS CONTABLES



Instituto Tecnológico Superior de San Martín Texmelucan
Departamento de Recursos Financieros

NOTAS A LOS ESTADOS FINANCIEROS AL 28 DE FEBRERO DE 2026



Instituto Tecnológico Superior de San Martín Texmelucan
PUEBLA

Conciliación entre los Egresos Presupuestarios y los Gastos Contables
Correspondiente Del 01/feb./2026 al 28/feb./2026
(Cifras en pesos)

Usu: Supervisor
Rep: rptConciliacionPresupuestal

Fecha y hora de Impresión: 13/mar./2026
12:30 p. m.

1. Total de Egresos Presupuestarios	\$4,830,181.93
2. Menos Egresos Presupuestarios No Contables	\$132,797.36
2.2 Materiales y Suministros	\$132,797.36
3. Más Gastos Contables No Presupuestarios	\$132,797.36
3.8 Materiales y Suministros (consumos)	\$132,797.36
4. Total De Gastos Contables	\$4,830,181.93



Instituto Tecnológico Superior de San Martín Texmelucan
PUEBLA

Conciliación entre los Ingresos Presupuestarios y Contables
Correspondiente Del 01/feb./2026 al 28/feb./2026
(Cifras en pesos)

Usu: Supervisor
Rep: rptConciliacionPresupuestal

Fecha y hora de Impresión: 13/mar./2026
12:39 p. m.

1. Total de Ingresos Presupuestarios	\$1,323,268.62
2. Más Ingresos Contables No Presupuestarios	\$0.00
3. Menos Ingresos Presupuestarios No Contables	\$0.00
4. Total de Ingresos Contables	\$1,323,268.62

C) NOTAS DE MEMORIA

Cuentas de Orden Presupuestarias

Ley de Ingresos

Concepto	Importe
Ley de Ingresos Estimada	68,808,194.00
Ley de Ingresos por Ejecutar	59,560,406.07
Modificaciones a la Ley de Ingresos Estimada	0.00
Ley de Ingresos Devengada	9,247,787.93
Ley de Ingresos Recaudada	9,247,787.93



2026
año de
Margarita Maza



MEJOR EDUCACION SUPERIOR
Ing. Industrial
Ing. Ambiental
Ing. Electrónica
Ing. en Gestión Empresarial
Ing. en Sistemas Computacionales





Instituto Tecnológico Superior de San Martín Texmelucan
Departamento de Recursos Financieros

NOTAS A LOS ESTADOS FINANCIEROS AL 28 DE FEBRERO DE 2026

Presupuesto de Egresos

Concepto	Importe
Presupuesto de Egresos Aprobado	68,808,194.00
Presupuesto de Egresos por Ejercer	58,183,170.57
Modificaciones al Presupuesto de Egresos Aprobado	-1,522,055.00
Presupuesto de Egresos Comprometido	9,102,968.43
Presupuesto de Egresos Devengado	9,102,968.43
Presupuesto de Egresos Ejercido	9,102,968.43
Presupuesto de Egresos Pagado	8,536,848.99

"Bajo protesta de decir verdad declaramos que los Estados Financieros y sus notas, son razonablemente correctos y son responsabilidad del emisor".

ELABORÓ

REVISÓ

AUTORIZÓ



ANNEL ZAVALA BOLAÑOS
ENCARGADA DEL DEPTO. DE
RECURSOS FINANCIEROS



ENRIQUE MARTINEZ MUÑOZ
ENCARGADO DE LA SUBDIRECCION DE
SERVICIOS ADMINISTRATIVOS



DULCE MARÍA REYES QUIROZ
DIRECTORA GENERAL



2026
año de
**Margarita
Maza**



Ing. Industrial
Ing. Ambiental
Ing. Electromecánica
Ing. en Gestión Empresarial
Ing. en Sistemas Computacionales





NOTAS A LOS ESTADOS FINANCIEROS AL 31 DE MARZO DE 2026

Con el propósito de dar cumplimiento a los artículos 46, 47 y 49 de la Ley General de Contabilidad Gubernamental, en los que se establece la obligación que los entes públicos deberán acompañar con notas a los estados financieros cuyos rubros así lo requieran teniendo presente los postulados de revelación suficiente e importancia relativa con la finalidad, que la información sea de mayor utilidad en la toma de decisiones, por lo cual los tres tipos de notas que acompañan a los estados financieros son:

A) NOTAS DE GESTIÓN ADMINISTRATIVA

Introducción

El Instituto Tecnológico Superior de San Martín Texmelucan elabora y presenta información financiera de conformidad con los artículos 46, 49 y 52 de la Ley General de Contabilidad Gubernamental, en el que establece que los entes públicos deberán emitir en forma periódica estados financieros acompañado de las notas aclaratorias, con la finalidad de revelar y proporcionar información adicional y suficiente que amplíe y de significado a los datos contenidos en los estados financieros.

De acuerdo a lo anterior es importante mencionar que el Instituto cumple con las disposiciones normativas y técnicas que emanen de la Ley General de Contabilidad Gubernamental, o bien aquellas que emita el Consejo Nacional de Armonización Contable (CONAC). La presentación de estados financieros al 31 de Marzo 2026, se encuentra debidamente justificada, mostrando información Contable, Información Presupuestaria, Información Programática y los Bienes Muebles e Inmuebles que son parte del Instituto.

1) Autorización e Historia

El Instituto Tecnológico Superior de San Martín Texmelucan es un Organismo Público Descentralizado del Gobierno del Estado de Puebla, con personalidad jurídica y patrimonios propios, fue fundado el 2 de diciembre de 2002, inicialmente estuvo en instalaciones provisionales ubicadas en la calle Miguel Nájera de la ciudad de San Martín Texmelucan, para el año 2004 se contaba con la primera unidad de prácticas en el terreno ubicado en el ejido de San Lucas Atoyatenco.

En el año 2002, el Instituto inició actividades impartiendo las carreras de Ingeniería en Sistemas Computacionales e Ingeniería Electromecánica. Para el año 2003 se incrementa la oferta educativa con la apertura de la carrera de Ingeniería Industrial y en el 2006, en atención a la demanda de la sociedad, se inicia la carrea de Contaduría Pública.





NOTAS A LOS ESTADOS FINANCIEROS AL 31 DE MARZO DE 2026

En el 2010 se incluye en la oferta educativa la carrera de Ingeniería Ambiental, para el año 2015 el Instituto oferta las carreras de Ingeniería en Tecnologías de la Información e Ingeniería en Gestión Empresarial.

Gracias al trabajo que se ha realizado durante estos años en el Instituto y cumpliendo con los estándares de calidad, estamos recertificados en la norma ISO 900:2015 y ISO 14001: 2015, se tiene también la Acreditación al programa de la Licenciatura en Contador Público por CACECA, asimismo se tiene la certificación por multisitios en materia de Equidad de Género y Energía; además de participar en diferentes actividades en otras instituciones educativas. Finalmente, en el mes de diciembre de 2024, se autoriza la apertura del Plan de Estudios de nivel de licenciatura, en la modalidad escolarizada y con una periodicidad semestral, de acuerdo a lo indicado. Carrera de Licenciatura en Turismo con clave: LTUR-2012-237.

2) Panorama Económico

El Instituto Tecnológico de San Martín Texmelucan opera bajo las condiciones económico-financieras seguras las cuales ha contribuido a que la Institución trabaje en forma consistente y ordenada con base a la calendarización de un presupuesto autorizado de programación de recursos anual basado en la aportación de convenio del Gobierno Federal y Estatal, Captación de Derechos e Ingresos Propios es recaudado por este Instituto.

3) Organización y Objeto Social

Nuestro compromiso se sustenta en: El modelo Educativo para el Siglo XXI, la prevención de la contaminación, el establecimiento y revisión de objetivos y metas, así con la búsqueda constante de la mejora continua; además de verificar el cumplimiento de los requisitos legales y otros que haya suscrito el Instituto.

El Instituto tiene y cumple con las obligaciones fiscales de retención de ISR por sueldos y salarios, retención de ISR por la prestación de servicios profesionales, retención del 5 al millar, además de declarar el Impuesto Sobre Erogaciones por Remuneraciones al Trabajo Personal (ISERTP), mismos que se enteran el mes siguiente dentro de los plazos establecidos y ante las distintas autoridades recaudadoras facultadas para ello.

Política del Sistema de Gestión Integral

El ITSSMT proporciona servicios de educativos de calidad a través de un SGI basado en las Normas ISO 9001 e ISO 14001 2015, que incluye procesos orientados al cumplimiento de los requisitos al cumplimiento de los requisitos de los/las





Instituto Tecnológico Superior de San Martín Texmelucan
Departamento de Recursos Financieros

NOTAS A LOS ESTADOS FINANCIEROS AL 31 DE MARZO DE 2026

estudiantes, la identificación y tratamiento de los riesgos, control de impactos ambientales y prevención de la contaminación, mediante el modelo educativo basado en formación y desarrollo de competencias profesionales, además de verificar el cumplimiento de los objetivos, requisitos legales reglamentarios aplicables y la búsqueda de la mejora continua.

Misión

Formar profesionistas con sentido innovador, cuyo conocimiento se base en la investigación científica y tecnológica, que proponga soluciones creativas a problemas afines a su región, para fortalecer y mejorar la calidad de vida, vinculados al sector productivo y comprometido con la preservación del medio ambiente.

Visión

Ser reconocida como la principal opción de Educación Superior de la región, que ofrezca servicios educativos certificados por su calidad, cuyos programas de estudio incorporen tecnología actualizada, constituyéndose en el

do



SECRETARÍA DE ADMINISTRACIÓN
SUBSECRETARÍA DE ADMINISTRACIÓN
DIRECCIÓN GENERAL DE CAPITAL HUMANO



INSTITUTO TECNOLÓGICO SUPERIOR DE SAN MARTÍN TEXMELUCAN

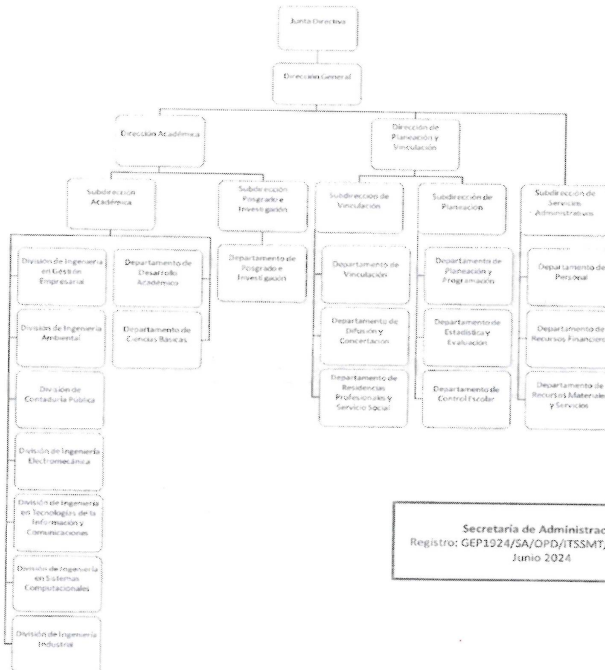

Gobierno de Puebla
Secretaría de Administración
Dirección General de Capital Humano

Secretaría de Administración
Registro: GEP1024/SA/OPD/ITSSMT/A/JUN/2024
Junio 2024





NOTAS A LOS ESTADOS FINANCIEROS AL 31 DE MARZO DE 2026

El Instituto Tecnológico Superior de San Martín Texmelucan desde su fundación se ha caracterizado por ser la única Institución Educativa Pública en la región ofreciendo carreras enfocadas al sector productivo, permitiendo así tener captación de aspirantes e incrementar la matrícula estudiantil.

Además de que nuestro sistema educativo por competencias garantiza la formación de profesionales con sentido innovador que, incorporados a los avances científicos y tecnológicos estén aptos para aplicar sus conocimientos a la solución creativa de problemas que presenten en su región.

De esta manera se entiende que la estructura orgánica dependerá de la mantención o crecimiento estudiantil del Instituto.

4) Bases de Preparación de los Estados Financieros

La información que se presenta se basa en los Postulados Básicos, así como la normatividad que emite el CONAC, a través de la Ley de General de Contabilidad Gubernamental, por lo que se lleva un Sistema Contable Armonizado para el registro de las operaciones en el que se refleja la información relevante de la Institución, el cual permite llevar a cabo la Integración de la Cuenta Pública correspondiente al Ejercicio Fiscal 2026.

5) Políticas de Contabilidad Significativas

Se lleva un control de activos en el Sistema de Contabilidad Gubernamental para Organismos Descentralizados, a través del módulo de Bienes Patrimoniales mediante el cual se respalda y actualiza el Patrimonio del Instituto.

6) Posición en Moneda Extranjera y Protección por Riesgo Cambiario

Para esta Institución Educativa no aplica este rubro.





Instituto Tecnológico Superior de San Martín Texmelucan
Departamento de Recursos Financieros

NOTAS A LOS ESTADOS FINANCIEROS AL 31 DE MARZO DE 2026

7) Reporte Analítico del Activo

En este reporte muestra cifras detalladas del activo del 01 al 31 de marzo 2026.

Cuenta contable	Concepto	Saldo inicial	Cargos del periodo	Abonos del periodo	Saldo final
1000	ACTIVO	\$35,621,872.07	\$19,813,565.44	\$16,574,266.71	\$38,861,170.80
1100	Activo Circulante	\$1,744,699.76	\$19,813,565.44	\$16,574,266.71	\$4,983,998.49
1110	Efectivo y Equivalentes	\$1,710,379.76	\$10,184,565.78	\$6,945,267.05	\$4,949,678.49
1111	Efectivo	\$0.00	\$50,000.00	\$44,783.95	\$5,216.05
1112	Bancos/Tesorería	\$1,710,379.76	\$10,134,565.78	\$6,900,483.10	\$4,944,462.44
1120	Derechos a recibir Efectivo o Equivalentes	\$34,320.00	\$9,628,999.66	\$9,628,999.66	\$34,320.00
1122	Cuentas por Cobrar a Corto Plazo	\$0.00	\$9,586,662.65	\$9,586,662.65	\$0.00
1123	Deudores Diversos por Cobrar a corto Plazo	\$34,320.00	\$42,337.01	\$42,337.01	\$34,320.00
1200	Activo no Circulante	\$33,877,172.31	\$0.00	\$0.00	\$33,877,172.31
1230	Bienes Inmuebles, Infraestructura y Construcciones en Proceso	\$36,826,057.50	\$0.00	\$0.00	\$36,826,057.50
1231	Terrenos	\$8,159,214.16	\$0.00	\$0.00	\$8,159,214.16
1233	Edificios no Habitacionales	\$28,666,843.34	\$0.00	\$0.00	\$28,666,843.34

Instituto Tecnológico Superior de
San Martín Texmelucan
COTEEMA

α





Instituto Tecnológico Superior de San Martín Texmelucan
Departamento de Recursos Financieros

NOTAS A LOS ESTADOS FINANCIEROS AL 31 DE MARZO DE 2026

1240	Bienes Muebles	\$20,413,440.06	\$0.00	\$0.00	\$20,413,440.06
1241	Mobiliario y Equipo de Administración	\$7,167,396.15	\$0.00	\$0.00	\$7,167,396.15
1242	Mobiliario y Equipo Educativo y Recreativo	\$696,035.43	\$0.00	\$0.00	\$696,035.43
1243	Equipo e Instrumental Médico y de Laboratorio	\$5,935,402.76	\$0.00	\$0.00	\$5,935,402.76
1244	Vehículos y Equipo de Transporte	\$4,031,831.20	\$0.00	\$0.00	\$4,031,831.20
1246	Maquinaria, Otros Equipos y Herramientas	\$2,582,774.52	\$0.00	\$0.00	\$2,582,774.52
1250	Activos Intangibles	\$128,000.00	\$0.00	\$0.00	\$128,000.00
1251	Software	\$128,000.00	\$0.00	\$0.00	\$128,000.00
1260	Depreciación, Deterioro y Amortización Acumulada de Bienes	-\$23,490,325.25	\$0.00	\$0.00	-\$23,490,325.25
1263	Depreciación Acumulada de Bienes Muebles	-\$23,490,325.25	\$0.00	\$0.00	-\$23,490,325.25



8) Fideicomisos y mandatos

Para esta Institución Educativa no aplica este rubro.

9) Reporte de la Recaudación





NOTAS A LOS ESTADOS FINANCIEROS AL 31 DE MARZO DE 2026

La Secretaría de Planeación, Finanzas y Administración, a través de la Dirección de Ingresos, con fecha 13 de abril 2026 este Instituto aun no recibe la información correspondiente a este periodo, Casa de Estudios obtuvo ingresos propios en el mes de marzo de 2026 por \$30,004.59 (Treinta y mil cuatro pesos 59/100 M.N.).

10) Información sobre la Deuda y el Estado Analítico de la Deuda y Otros Pasivos

En este reporte se muestran cifras de otros pasivos al 31 de marzo 2026.

Denominación de las deudas	Saldo Inicial del Periodo	Saldo Final del Periodo
Otros pasivos	\$1,612,176.95	\$1,509,001.00
Total Deuda y Otros Pasivos	\$1,612,176.95	\$1,509,001.00

11) Calificaciones otorgadas

Para esta Institución Educativa no aplica este rubro.

12) Proceso de Mejora

El Instituto tiene un Control Interno cuyo fin es proporcionar un grado de seguridad razonable en la consecución de los objetivos de la Institución. El Sistema de Control Interno se lleva mediante un Sistema de Gestión Integral que es enfocado a brindar servicios de calidad en nuestro modelo educativo, así como concientizar a nuestros alumnos en el cuidado del medio ambiente, con la finalidad de dar cumplimiento a estos procesos, los cuales medimos mediante metas e indicadores establecidos en el plan rector de calidad y Programa Presupuestario para que de esta manera nos ayude a contribuir a la toma de decisiones y conducirla con una seguridad razonable al logro de los objetivos Institucionales.

13) Información por Segmentos

El Instituto no presenta información financiera segmentada al 31 de Marzo 2026.

14) Eventos posteriores al cierre

El Instituto no ha presentado ningún evento posterior al cierre.

15) Partes Relacionadas

El Instituto no ha presentado partes relacionadas que influyan de manera significativa en la toma de decisiones financieras y operativas.

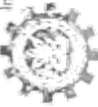



NOTAS A LOS ESTADOS FINANCIEROS AL 31 DE MARZO DE 2026

Asuntos Generales:

- 1) En el mes de junio de 2022, se notifica a esta Casa de Estudios el Proyecto de Resolución en Forma de Laudo del C. Carlos Alberto Acosta Flores, mediante el EXP. NÚM.: D-3/310/2020, por lo cual está pendiente de finiquitar dicha resolución, toda vez que no se tiene plazas autorizadas disponibles para su reinstalación y el recurso total para su indemnización.
- 2) En el mes de octubre de 2022, se notifica a esta Casa de Estudios la resolución de demanda de la C. María Ángeles Rodríguez Domínguez, mediante OFICIO NÚMERO: 1450/2022-ACT y EXPEDIENTE: 247/2019-TJAEP-JCA-03-9, por lo cual está pendiente de finiquitar dicha resolución, toda vez que no se tiene plazas autorizadas disponibles para su reinstalación y el recurso total para su indemnización.

B) NOTAS DE DESGLOSE

I) NOTAS AL ESTADO DE ACTIVIDADES

Ingresos y Otros Beneficios Ingresos de Gestión

Los ingresos y otros beneficios obtenidos al 31 de Marzo 2026 representan el importe recaudado por los servicios y expedición de documentos que se otorgaron a la Comunidad Tecnológica.

Concepto	Importe
Ingresos y Otros Beneficios	
Ingresos de Gestión	\$311,070.40
Ingresos por Venta de Bienes y Servicios (Ingresos Propios)	\$180,004.59
Ingresos por Venta de Bienes y Servicios (Captación de Derechos)	\$131,065.96



Ing. Industrial
Ing. Ambiental
Ing. Electromecánica
Ing. en Gestión Empresarial
Ing. en Sistemas Computacionales





Instituto Tecnológico Superior de San Martín Texmelucan
Departamento de Recursos Financieros

NOTAS A LOS ESTADOS FINANCIEROS AL 31 DE MARZO DE 2026

Participaciones, Aportaciones, Convenios, Incentivos Derivados de la Colaboración Fiscal, Fondos Distintos de Aportaciones, Transferencias, Asignaciones, Subsidios y Subvenciones, y Pensiones y Jubilaciones.

Transferencias, Asignaciones, Subsidios y Otras Ayudas

Representa el importe de los subsidios recibidos federal y estatal al 31 de Marzo 2026 para el desarrollo de actividades prioritarias de interés general a través del Instituto.

Subsidios y Subvenciones	Importe
Subsidios Federales	8,279,739.00
Subsidios Estatales	995,810.00
Otros Ingresos Federales	0.00
Otros Ingresos Estatales	43.10
Otros Ingresos Federales	0.00
Otros Ingresos Estatal	\$185.48
Total	\$ 9,275,592.10

Gastos y Otras Pérdidas

Los gastos y otras pérdidas del mes de enero 2026 se encuentran integrados de la siguiente manera:

Concepto	Importe
Gastos y Otras Pérdidas	\$ 6,244,187.97
Gastos de Funcionamiento	\$ 6,243,187.97
Servicios Personales	\$ 5,299,239.34
Remuneraciones al Personal de Carácter Permanente	2,857,703.40
Remuneraciones Adicionales y Especiales	1,471,436.15
Seguridad Social	762,353.83
Otras Prestaciones Sociales y Económicas	207,745.96
Materiales y Suministros	\$ 242,205.93
Materiales de Administración, Emisión de Documentos y Artículos Oficiales	63,480.84
Alimentos y Utensilios	22,224.53



NOTAS A LOS ESTADOS FINANCIEROS AL 31 DE MARZO DE 2026

Materiales y Artículos de Construcción y de Reparación	821.60
Productos Químicos, Farmacéuticos y de Laboratorio	0.00
Combustibles, Lubricantes y Aditivos	105,402.10
Vestuario, Blancos, Prendas de Protección y Artículos Deportivos	0.00
Herramientas, Refacciones y Accesorios Menores	50,276.86
Servicios Generales	\$ 701,742.70
Servicios Básicos	68,996.52
Servicios de Arrendamiento	21,014.84
Servicios Profesionales, Científicos y Técnicos y Otros Servicios	260,966.26
Servicios Financieros, Bancarios y Comerciales	961.40
Servicios de Instalación, Reparación, Mantenimiento y Conservación de Inmuebles	34,108.20
Servicios de Comunicación Social y Publicidad	75,600.00
Servicios de Traslado y Viáticos	16,458.37
Servicios Oficiales	64,626.98
Otros Servicios Generales	159,010.13
Transferencias, Asignaciones, Subsidios y Otras Ayudas	1,000.00
Ayudas Sociales	1,000.00
Ayudas Sociales a Personas	0.00
Ayudas Sociales a Instituciones	0.00
Otros Gastos y Pérdidas Extraordinarias	\$0.00
Estimaciones, depreciaciones, deterioros, obsolescencia y amortizaciones	0.00





NOTAS A LOS ESTADOS FINANCIEROS AL 31 DE MARZO DE 2026

II) NOTAS AL ESTADO DE SITUACIÓN FINANCIERA

ACTIVO

ACTIVO CIRCULANTE

Efectivo y Equivalentes

Este rubro representa el saldo disponible de las cuentas de Bancos y Fondo Fijo de Caja al 31 de Marzo 2026, el cual se integra de la siguiente manera:

Concepto	Importe
Efectivo y Equivalentes	\$4,949,678.49
Efectivo	5,216.05
Fondo Fijo de Caja	5,216.05
Tarjeta de Viáticos	0.00
Bancos/Tesorería	\$4,944,462.44
BBVA Bancomer S.A. 0162689081 Aportaciones 2% SAR	0.00
BBVA Bancomer S.A. Federal 2025	502.96
BBVA Bancomer S.A. Estatal 2025	7,876.33
BBVA Bancomer S.A. Ingresos Propios 2025	0.12
BBVA Bancomer S.A. Captación de Derechos 2025	6,493.50
BBVA Bancomer S.A. Federal 2026	3,399,049.97
BBVA Bancomer S.A. Estatal 2026	293,581.67
BBVA Bancomer S.A. Ingresos Propios 2026	523,237.00
BBVA Bancomer S.A. Captación de Derechos 2026	713,720.89





NOTAS A LOS ESTADOS FINANCIEROS AL 31 DE MARZO DE 2026

Derechos a Recibir Efectivo y Equivalentes y Bienes o Servicios a Recibir

Este rubro comprende los derechos de cobro originado en el desarrollo de las actividades del Instituto al 31 de Marzo 2026.

Concepto	Importe
Derechos a Recibir Efectivo o Equivalentes	\$34,320.00
Cuentas por cobrar a corto plazo	0.00
Deudores diversos por cobrar a corto plazo	\$34,320.00
Gobierno del Estado de Puebla	34,155.00
Enrique Martínez Muñoz	165.00

ACTIVO NO CIRCULANTE

Bienes Disponibles para su transformación para su Transformación o Consumo (inventarios)

Para esta Institución Educativa no aplica este rubro, ya que no se cuenta con inventarios ni almacén, debido a que no se realiza ningún proceso de transformación o elaboración de bienes.

Inversiones Financieras

El Instituto Tecnológico Superior de San Martín Texmelucan no cuenta con inversiones financieras.

Bienes Muebles, Inmuebles e Intangibles

El activo no circulante representa los bienes, muebles, inmuebles e intangibles propiedad del Instituto los cuales al 31 de Marzo 2026 refleja un saldo total de **\$33,877,172.31** del cual solo los Bienes Muebles son registrados con la depreciación de acuerdo a los lineamientos del CONAC, los Bienes Inmuebles, Infraestructura y Construcciones Proceso no se ha realizado la Depreciación derivado a que se tiene en proceso la fusión de predios del Instituto, una vez que se





NOTAS A LOS ESTADOS FINANCIEROS AL 31 DE MARZO DE 2026

tenga el documento oficial se realizará el registro correspondiente, a continuación, la siguiente tabla muestra la integración de los Bienes Muebles, Inmuebles e Intangibles:

Concepto	Importe
Bienes Inmuebles, Infraestructura y Construcciones en Proceso	\$33,877,172.31
Terrenos	8,159,214.16
Edificios no habitacionales	28,666,843.34
Bienes Muebles	\$20,413,440.06
Mobiliario y Equipo de Administración	7,167,396.15
Mobiliario y Equipo Educativo y Recreativo	696,035.43
Equipo e Instrumental Médico y de Laboratorio	5,935,402.76
Vehículos y Equipo de Transporte	4,031,831.20
Maquinaria, Otros Equipos y Herramientas	2,582,774.52
Activos Intangibles	\$128,000.00
Software	128,000.00
Depreciación, Deterioro y Amortización Acumulada de Bienes Muebles	\$23,490,325.25
Depreciación Acumulada de Bienes Muebles	23,490,325.25

Otros Activos No Circulantes

El Instituto actualmente no presenta movimientos en este rubro.

PASIVO

PASIVO CIRCULANTE

Cuentas por Pagar a Corto Plazo

Las cuentas por pagar están integradas por sueldos, retenciones de impuestos y proveedores por pagar a corto plazo hasta 90 días de vencimiento.



Ing. Industrial
Ing. Ambiental
Ing. Electromecánica
Ing. en Gestión Empresarial
Ing. en Sistemas Computacionales





NOTAS A LOS ESTADOS FINANCIEROS AL 31 DE MARZO DE 2026

Concepto	Importe	Fecha hábil de vencimiento
Cuentas por Pagar a Corto Plazo	\$1,509,001.00	
Servicios Personales por Pagar a Corto Plazo	\$698,454.45	
Remuneración por pagar al Personal	0.00	
Remuneraciones Adicionales	0.00	
Seguridad social y seguros por pagar a corto plazo	690,704.74	
Aportaciones al ISSSTEP al 32 y 39%	523,213.67	
Aportaciones 2% SAR	167,491.07	
Otras Prestaciones Sociales y Económicas por Pagar a Corto Plazo	\$7,749.71	
Prestaciones y haberes de retiro ISSSTEP (Pensiones)	548.40	
Apoyos a la capacitación específica de las y los servidores públicos	7,201.31	31 de Abril 2026
Proveedores por Pagar a Corto Plazo	\$ 247,694.38	
BBVA Bancomer, S.A.	4,260.49	17/Abril/2026
Impuesto sobre nóminas y otros que se deriven de una relación laboral	130,358.39	17/Abril/2026
Gobierno Del Estado De Puebla	4,764.86	
Otros	27,420.12	
Servicios Broxel	1,651.11	
Salvador Sánchez Ruanova	22,500.00	
Jesús Sánchez Romero	2,692.13	
Hugo Quiñones Escárcega	36,647.28	
MARGEVA	17,400.00	
Retenciones y Contribuciones por Pagar a Corto Plazo	\$ 559,200.00	
Retención de ISR Sueldos y Salarios	544,397.78	17/Abril /2026

Instituto Tecnológico Superior de San Martín Texmelucan
COTEEMA

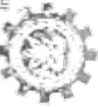



NOTAS A LOS ESTADOS FINANCIEROS AL 31 DE MARZO DE 2026

Retención de Honorarios	4,860.97	17/Abril/2026
Retención del 5 al millar	9,941.25	17/Abril/2026
Otras Cuentas por Pagar a Corto Plazo	3,652.17	
ISSSTEP (Préstamos a Corto Plazo)	1,604.46	
ISSSTEP (Préstamos Hipotecarios)	2,047.71	

III) NOTAS AL ESTADO DE VARIACIONES EN LA HACIENDA PÚBLICA

Patrimonio

La cuenta de Patrimonio al 31 de marzo 2026 presenta el siguiente saldo:

Concepto	Importe
Hacienda Pública/Patrimonio Neto Final 2026	\$37,352,169.80
Total	\$37,352,169.80

Patrimonio Contribuido

Es parte del capital del Instituto, el cual se refiere el patrimonio contribuido a las aportaciones y donaciones que se han recibido al 31 de marzo 2026.

Concepto	Importe
Hacienda Pública/Patrimonio Contribuido	\$59,340,710.24
Total	\$59,340,710.24

Patrimonio Generado

Este rubro muestra el monto del resultado económico (ahorro/desahorro) del Instituto, es decir el resultado generado al 31 de Marzo 2026.





NOTAS A LOS ESTADOS FINANCIEROS AL 31 DE MARZO DE 2026

Concepto	Importe
Resultado del Ejercicio (ahorro/desahorro)	\$3,487,284.18
Total	\$ 3,487,284.18

IV) NOTAS AL ESTADO DE FLUJOS DE EFECTIVO

Efectivo y Equivalentes

Este rubro comprende el análisis del saldo inicial y final de los recursos financieros Bancos y Fondo Fijo de Caja que tiene el Instituto, así como las cuentas por cobrar a corto plazo al 31 de marzo 2026. Asimismo, se muestra la liquidez que tiene el Instituto al cierre del periodo de manera acumulativa y muestra el comparativo de saldos del periodo del ejercicio anterior.

Concepto	2025
Flujos de Efectivo de las Actividades de Operación	
Origen	\$9,586,662.65
Ingresos por venta de Bienes y Prestación de Servicios	\$311,070.55
Transferencias, Asignaciones, Subsidios y Subvenciones, y Pensiones y Jubilaciones	9,275,592.10
Otros orígenes de operación	0.00
Aplicación	\$6,347,363.92
Servicios Personales	\$5,241,442.16
Materiales y Suministros	\$247,700.12
Servicios Generales	\$611,762.28
Ayudas Sociales	\$1,000.00
Otras Aplicaciones de Operación	\$245,459.36
Flujos netos de Efectivo por Actividades de Operación	3,239,298.73
Flujos de Efectivo de las Actividades de Inversión	\$0.00
Aplicación	\$0.00





Instituto Tecnológico Superior de San Martín Texmelucan
Departamento de Recursos Financieros

NOTAS A LOS ESTADOS FINANCIEROS AL 31 DE MARZO DE 2026

Bienes Muebles	0.00
Flujos Netos de Efectivo por Actividades de Inversión	\$0.00
Flujo de Efectivo de las Actividades de Financiamiento	0.00
Incremento/Disminución Neta en el Efectivo y Equivalentes al Efectivo	3,239,298.73
Efectivo y Equivalentes al Efectivo al Inicio del Ejercicio	1,755,545.08
Efectivo y Equivalentes al Efectivo al final del Ejercicio	4,994,843.81

ADQUISICIONES DE BIENES MUEBLES E INMUEBLES

En el mes de enero 2026 el Instituto no adquirió bienes muebles e inmuebles.

INFORMACIÓN PRESUPUESTAL

ESTADO DEL EJERCICIO DEL PRESUPUESTO POR FUENTE DE FINANCIAMIENTO

En este estado financiero al 31 de marzo 2026 se reflejan los saldos iniciales de acuerdo al Presupuesto de Ingresos y Egresos para el Ejercicio Fiscal 2026, que fue sometido para aprobación en la Primer Sesión Ordinaria 2025 de la H. Junta Directiva, el cual se integra de la siguiente manera:

Concepto	Importe
Recurso Federal	29,877,531.00
Recurso Estatal	29,877,531.00
Ingresos Propios	2,094,000.00
Captación de Derechos	5,437,077.00
Total	\$67,286,139.00

V) CONCILIACIÓN ENTRE LOS INGRESOS PRESUPUESTARIOS Y CONTABLES, ASÍ COMO ENTRE LOS EGRESOS PRESUPUESTARIOS Y LOS GASTOS CONTABLES





Instituto Tecnológico Superior de San Martín Texmelucan
Departamento de Recursos Financieros

NOTAS A LOS ESTADOS FINANCIEROS AL 31 DE MARZO DE 2026



Instituto Tecnológico Superior de San Martín Texmelucan
PUEBLA

Conciliación entre los Ingresos Presupuestarios y Contables
Correspondiente Del 01/mar./2026 al 31/mar./2026
(Cifras en pesos)

Usu. Supervisor
Rep. rptConciliacionPresupuestal

Fecha y hora de Impresión | 13/abr./2026
01:04 p.m.

1. Total de Ingresos Presupuestarios	\$9,686,682.65
2. Más Ingresos Contables No Presupuestarios	\$0.00
3. Menos Ingresos Presupuestarios No Contables	\$0.00
4. Total de Ingresos Contables	\$9,686,682.65



Instituto Tecnológico Superior de San Martín Texmelucan
PUEBLA

Conciliación entre los Egresos Presupuestarios y los Gastos Contables
Correspondiente Del 01/mar./2026 al 31/mar./2026
(Cifras en pesos)

Usu. Supervisor
Rep. rptConciliacionPresupuestal

Fecha y hora de Impresión | 13/abr./2026
01:08 p.m.

1. Total de Egresos Presupuestarios	\$6,244,187.97
2. Menos Egresos Presupuestarios No Contables	\$242,205.93
2.2 Materiales y Suministros	\$242,205.93
3. Más Gastos Contables No Presupuestarios	\$242,205.93
3.6 Materiales y Suministros (consumos)	\$242,205.93
4. Total De Gastos Contables	\$6,244,187.97

C) NOTAS DE MEMORIA

Cuentas de Orden Presupuestarias

Ley de Ingresos

Concepto	Importe
Ley de Ingresos Estimada	68,808,194.00
Ley de Ingresos por Ejecutar	48,451,688.42
Modificaciones a la Ley de Ingresos Estimada	-1,522,055.00
Ley de Ingresos Devengada	18,834,450.58
Ley de Ingresos Recaudada	18,834,450.58

Presupuesto de Egresos



2026
año de
Margarita
Maza



MEJOR EDUCACION SUPERIOR
Ing. Industrial
Ing. Ambiental
Ing. Electromecánica
Ing. en Gestión Empresarial
Ing. en Sistemas Computacionales





Instituto Tecnológico Superior de San Martín Texmelucan

Departamento de Recursos Financieros

NOTAS A LOS ESTADOS FINANCIEROS AL 31 DE MARZO DE 2026

Concepto	Importe
Presupuesto de Egresos Aprobado	68,808,194.00
Presupuesto de Egresos por Ejercer	58,183,170.57
Modificaciones al Presupuesto de Egresos Aprobado	-1,522,055.00
Presupuesto de Egresos Comprometido	15,347,156.40
Presupuesto de Egresos Devengado	15,347,156.40
Presupuesto de Egresos Ejercido	15,347,156.40
Presupuesto de Egresos Pagado	14,638,753.55

"Bajo protesta de decir verdad declaramos que los Estados Financieros y sus notas, son razonablemente correctos y son responsabilidad del emisor".

ELABORÓ

ANNEL ZAVALA BOLAÑOS
ENCARGADA DEL DEPTO. DE
RECURSOS FINANCIEROS

REVISÓ

BRIAN MIGUEL LÓPEZ LUCAS
SUBDIRECTOR DE SERVICIOS
ADMINISTRATIVOS

AUTORIZÓ

DULCE MARÍA REYES QUIROZ
DIRECTORA GENERAL



Mejor Educación Superior
Ing. Industrial
Ing. Ambiental
Ing. Electromecánica
Ing. en Gestión Empresarial
Ing. en Sistemas Computacionales

